Click to prove you're human

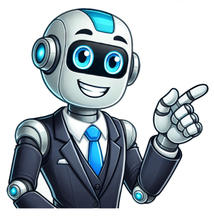

Frases profissão de fé

Share — copy and redistribute the material in any medium or format for any purpose, even commercially. Adapt — remix, transform, and build upon the material for any purpose, even commercially. The licensor cannot revoke these freedoms as long as you follow the license terms. Attribution — You must give appropriate credit , provide a link to the license, and indicate if changes were made . You may do so in any reasonable manner, but not in any way that suggests the licensor endorses you or your use. ShareAlike — If you remix, transform, or build upon the material, you must distribute your contributions under the same license as the original. No additional restrictions — You may not apply legal terms or technological measures that legally restrict others from doing anything the license permits. You do not have to comply with the license for elements of the material in the public domain or where your use is permitted by an applicable exception or limitation . No warranties are given. The license may not give you all of the permissions necessary for your intended use. For example, other rights such as publicity, privacy, or moral rights may limit how you use the material. A vida é repleta de batalhas e a melhor maneira de acalmar seu coração diante dessas provações é se aproximando do Senhor. Para compreender seus preceitos, sua grandiosidade e acreditar que, junto d'Ele, o impossível não passa de um mero detalhe, escolha uma mensagem de fé que alimente as suas esperanças! Que a palavra de Deus seja a sempre a sua bússola. Seja forte e corajoso! Não se apavore nem desanime, pois o Senhor, o seu Deus, estará com você por onde você andar. Que a minha coragem seja maior que meu medo e que a minha força seja tão grande quanto minha fé. Tenha fé acima de todas as coisas, Deus vai à sua frente abrindo caminhos, iluminando seus passos e lhe guiando ao melhor lugar. Apenas siga firme na direção das suas metas. Porque o pensamento cria, o desejo atrai e a fé realiza. 40 frases de confiança em Deus que vão encher seu coração de fé Vai dar certo, sim! Quando o tempo de Deus chegar, Ele agirá a seu favor de uma forma tão linda e perfeita que nada nem ninguém impedirá Ele de o abençoar e fazer vitorioso. Ore, espere, confie. No perfeito tempo de Deus, as coisas acontecem! As promessas de Deus para sua vida irão superar todas as suas expectativas. O tempo da vitória será maior que o tempo da luta. Se colocarmos a nossa fé em ação, tudo dará certo! Com fé e gratidão, nos levantamos mais um dia. Que seja abençoado e repleto de amor para todos nós! 60 frases bíblicas para status que vão edificar sua vida Fé para o dia de hoje, o restante Deus acrescenta conforme a nossa necessidade. A ordem hoje é acordar para a vida, agradecer a Deus por tudo que ele tem feito por nós, exercer a nossa fé mesmo diante das dificuldades e crer que tudo ficará bem. Quem tem fé nunca falha. Quem tem fé aprende! Pai, às vezes é difícil para mim entender o que realmente está acontecendo... Mas eu confio em você, eu sei que você dará o que é melhor para mim! A fé pode abrir portas as quais você jamais pensou em entrar. Algumas vezes será só você, Deus e a sua fé... Mas acredite, é o suficiente! Deus transforma choro em sorriso, dor em força, fraqueza em fé e sonho em realidade. A solução não cai do céu, mas minha força vem de lá. Mantenha o foco no objetivo, mentalize a oração que te fortalecerá para alcançá-lo e utilize a fé para vencer. Aguente firme, Deus tem planejado algo lindo para você. Mesmo nas provações, mantenha a sua fé. Deus tem conhecimento do seu esforço e vai te recompensar por tudo. Se a fé move montanhas, é da palavra de Deus que precisamos para nunca desistir. Senhor, fazei de mim como as ondas do mar que fazem de cada recuo um impulso para ir mais adiante. Em tempos difíceis, é a fé que nos sustenta. Querido Deus, muito obrigado por sua maravilhosa presença em minha vida. Minha fé é fortalecida a cada dia porque sei que habitas o meu coração! Deixe que tirem tudo que você tem, só não permita que enfraqueçam sua fé. Minha fé é a chama que me guia e sei que ela nunca se apagará. A fé é o combustível para começar o dia e se manter firme diante das adversidades. Não existe nada mais poderoso que a oração, não existe nada mais forte que a fé, não existe nada maior do que Deus. Que a minha fé seja meu alicerce quando eu pensar em desistir. Que sempre haja fé e força de vontade para acreditar em dias melhores e na superação daquilo que nos impede de seguir em frente. Que a fé seja a luz que você precisa para enxergar na escuridão. A força mais potente do universo é a fé. A fé é tudo quando você não tem nada. Ora, a fé é o firme fundamento das coisas que se esperam, e a prova das coisas que se não veem. A fé enxerga o que os olhos não podem ver. Uma grande história envolve grandes desafios, que são conquistados com grandes esforços e, sobretudo, com a ajuda de um grande Deus. Antes de qualquer coisa, ore. Depois de qualquer coisa, agradeça. Quem investe na fé, não precisa contar com sorte. A fé torna as coisas possíveis, não fáceis. A fé dispensa raciocínio, mas exige sacrifícios. Bendita seja a fé vivenciada em palavras, mas principalmente em atitudes. Nem toda a coragem do mundo é suficiente se falta fé, o ingrediente principal. Assim também a fé, se não tiver as obras, é morta em si mesma. Há coisas que são inexplicáveis, só é capaz de entendê-las quem tem fé. Grande é aquele que olha para a sua fé como o elemento mais importante da sua caminhada terrena. A fé não elimina as dúvidas, mas nos aproxima das respostas. Homens de pouca fé jamais entenderão o quão divinas são as obras do nosso Senhor. Nossa fé não deve estar fundamentada nas promessas terrenas, mas na verdade que vem da palavra de Deus. Às vezes você só terá tudo de Deus, quando Ele tiver tudo de você. Sorria! O Pai Celeste acaba de te dar um novo dia. Coisas extraordinárias podem acontecer se você crer. Coração em paz, porque Deus sabe o que faz! Não há guia mais experiente do que a fé. A luz divina, iluminando diariamente meus passos, é bem mais forte que os olhos invejosos ao redor. Que Deus esteja sempre presente nas nossas vida! O que é nascido de Deus vence o mundo; e esta é a vitória que vence o mundo: a nossa fé. Não sei o que me espera amanhã, mas estou em paz, pois sei que Deus tem o melhor para mim. Nenhum obstáculo será tão grande se a sua fé for maior. Se você tem fé, tem tudo o que precisa. Acreditar que tudo tem solução não é otimismo, é fé. Fé é assim: primeiro você coloca o pé, depois Deus coloca o chão. Não há nada que impeça quando Deus quer agir. Seu amor permeia o mundo! Não tinha nada além de fé... Mas foi o suficiente! Quando coloca-se a fé à frente, todos os problemas ficam para trás. Não tenho todas as respostas, mas minha fé permite que eu drible todas as perguntas que me desviam dos propósitos do Senhor. Ter fé é assinar uma folha em branco e deixar que Deus escreva nela o que quiser. Lindo é ter fé na Graça e saber que existe um ser maior cuidando de nós. A fé, tudo pode alcançar.Tem o dom de transformar corações, mudar situaçõese fazer de ruínas, tesouros. Não coloque limites em seus sonhos - coloque fé! Assim, eles com certeza se realizarão. Deus, se um dia eu estiver prestes a perder minhas esperanças, me ajude a lembrar que os Teus planos são maiores que as minhas fragilidades. Que a tristeza e o desânimo sejam sempre vencidos pela vontade e fé que habitam em nossos corações. Aquele que tem fé em seu coração sabe que não existe sonho impossível, causa perdida ou milagre distante para o Senhor. Pai, sei que os Teus planos são maiores que os meus... Só peço que me dê a luz para compreendê-los! Não estou na melhor situaçãopossível, mas sim em uma fase onde a confiança que tenho nabondade do Senhor me basta. Não perca a fé! As coisas acontecerão no momento certo, basta você saber esperar. No futuro, você entenderá uma série de coisas que, hoje, parecem não fazer sentido...Você olhará para o céu e dirá, com fé e esperança intactas: Deus, obrigado por tudo! Posso até perder as forças que me restam, mas da minha fé nunca abro mão. Por mais pesado que seja o fardo, por mais estreito que seja o caminho, tenha plena fé e esperança de que Deus está contigo nessa caminhada. Que eu volte a ter fénos meus sonhos abandonados, que eu me reencontre em Deus e no seu infinito amor. Guardemos firmemente a esperança da fé que professamos, pois podemos confiar que Deus cumprirá as suas promessas. A fé sobe as escadas que o amor construiu e olha pelas janelas que a esperança e a paciência abriram. Busquei um porto seguroem pessoas falsas e lugares distantes, quando, na verdade, nossa força é interna: ela vem da fé no Pai Celeste. Fé é olhar para um problemae saber que Deus cuidaráde encontrar a solução. Vai dar certo sim! Você precisa crer no Deus onisciente que zela por você noite e dia, sem descanso. Tudo em nossa vida tem um propósito e um tempo certo para acontecer. Não adianta apressar o passo nem inquietar o coração... Quem confia nos desígnios de Deus é surpreendido e jamais decepcionado. Deus não tem atalhos, mas sim caminhos. Deus não abre brechas, mas sim portas. A obra que Deus começa, Ele termina. Saiba esperar o tempo Dele. Ora, sem fé é impossível agradar-lhe; porque é necessário que aquele que se aproxima de Deus creia que ele existe, e que é galardoador dos que o buscam. Hoje pode parecer impossível, mas amanhã, Deus pode te surpreender... Todo dia Deus pensa em você. A toda hora Ele cuida de você. A cada minuto se importa com você. Porque a cada segundo Deus te ama. Deus me fez perceber que não podemos desistir quando as coisas estão difíceis. Quando Ele planta sonhos grandes em nosso coração, também nos disciplina e nos molda em caráter para podermos sustentá-los. Senhor, em Tuas mãos coloco minhas preocupações, cuidados e problemas. Em Tua sabedoria coloco meu caminho, minhas direções e meus objetivos. Em Teu amor, coloco minha vida! Gratidão por todas as vezes que Deus cuidou do meu coração aflito e tranquilizou minha mente, ainda que ela seja fraca. Quanto mais agradecemos, mais coisas boas acontecem. Tudo é uma questão de fé! Eu sempre peço baixinho: Deus, não me deixe desistir! Ensine o meu coração a ter fé e a ser mais corajoso. Deus, obrigado por iluminar o meu caminho. Minha vida tem sido marcada por realizações que às vezes não dou o devido valor. Tua graça se faz presente em todos os momentos da minha vida. Deus nos consola quando oramos com fé, quando nos mantemos firmes diante das afrontas do inimigo ou quando recorremos a Ele para aliviarnossas frustações. Ter fé não é achar que Deus fará o que eu quero, mas ter a certeza de que Deus fará por mim tudo o que preciso. É preciso esperar e confiarfielmente no tempo de Deus. Onde o Senhor coloca as suas mãos, maldade nenhuma ousa colocar os pés. O segredo da minha felicidade é a fé em Deus nos momentos fáceis ou difíceis. Vivendo em sua luz ou experimentando a plena escuridão. Dia bons lhe dão felicidade;dias ruins lhe dão experiência. Ambos igualmente essenciais. A felicidade te faz doce, os problemas te mantêm forte, a dor te mantém humano, as quedas te mantêm humilde, o êxito te mantém brilhante. Mas apenas Deus te mantém de pé! Pois vocês são salvos pela graça, por meio da fé, e isto não vem de vocês, é dom de Deus; não por obras, para que ninguém se glorie. Tenho fé em Deus porque minhas dores são cuidadosamente amparadas por Suas mãos. Que essas abençoadas mensagens alimentem suas esperanças adormecidas e que você finalmente compreenda que sem fé, o seu crescimento espiritual é prejudicado. Se as redes sociais são grandes aliadas para a disseminação da Palavra, confira também essas frases de Deus para status que compartilham a sua fé no Senhor. Curtas e diretas, elas carregam ensinamentos que podem ser compartilhados com amigos e familiares, em todas as redes e a qualquer momento. Frases selecionadas por Mariana Paiva. Cerca de 32470 frases e pensamentos: Profissão de FéEu achava que a política era a segunda profissão mais antiga. Hoje vejo que ela se parece muito com a primeira.A grandeza de uma profissão é talvez, antes de tudo, unir os homens: não há senão um verdadeiro luxo e esse é o das relações humanas.Ama a modesta profissão que aprendeste e contenta-te com ela.Aquele que tem uma profissão tem um bem; aquele que tem uma vocação tem um cargo de proveito e honra.A verdadeira profissão do homem é encontrar seu caminho para si mesmo.Em geral, quem não sabe dar um sentido à própria vida dispõe-se por profissão a sacrificar-se.A política é talvez a única profissão para a qual se pensa que não é preciso nenhuma preparação.Um homem que ensina torna-se facilmente teimoso, pois exerce a profissão de um homem que nunca erra.A política talvez seja a única profissão para a qual não se julga necessária uma preparação.A coisa mais importante para toda a vida é a escolha da profissão: quanto a isso, só o acaso dispõe.Escolhe um trabalho de que gostes e não terás que trabalhar nem um dia na tua vida. Confúcio Nota: O pensamento é atribuído a Confúcio, porém, não há evidências que comprovem essa autoria.Verdades da Profissão de Professor Ninguém nega o valor da educação e que um bom professor é imprescindível. Mas, ainda que desejem bons professores para seus filhos, poucos pais desejam que seus filhos sejam professores. Isso nos mostra o reconhecimento que o trabalho de educar é duro, difícil e necessário, mas que permitimos que esses profissionais continuem sendo desvalorizados. Apesar de mal remunerados, com baixo prestígio social e responsabilizados pelo fracasso da educação, grande parte resiste e continua apaixonada pelo seu trabalho. A data é um convite para que todos, pais, alunos, sociedade, repensemos nossos papéis e nossas atitudes, pois com elas demonstramos o compromisso com a educação que queremos. Aos professores, fica o convite para que não descuidem de sua missão de educar, nem desanimem diante dos desafios, nem deixem de educar as pessoas para serem "águias" e não apenas "galinhas". Pois, se a educação sozinha não transforma a sociedade, sem ela, tampouco, a sociedade muda.Mas na profissão, além de amar, tem de saber. E o saber leva tempo para crescer.Depender de uma profissão é uma forma menos odiosa de escravidão do que depender de um pai.PROFISSÃO DE FEBRE quando chove, eu chovo, faz sol, eu faço, de noite, anoiteço, tem deus, eu rezo, não tem, esqueço, chove de novo, de novo, chovo, assobio no vento, daqui me vejo, lá vou eu, gesto no movimento Enquanto o padre, esse negador, caluniador e envenenador da vida por profissão for aceito como uma variedade de homem superior, não poderá haver resposta à pergunta: Que é a verdade? A verdade já foi posta de cabeça para baixo quando o advogado do nada foi confundido com o representante da verdade.Ser mãe não é uma profissão; não é nem mesmo um dever: é apenas um direito entre tantos outros.A literatura é uma profissão em que se torna indispensável dar provas constantes de que se tem talento para convencer pessoas que não têm nenhum.Escrever é a única profissão em que ninguém é considerado ridículo se não ganhar dinheiro.A longo prazo uma profissão é como o matrimônio; apenas se sentem os inconvenientes. Participe do canal do Pensador no WhatsApp Explore frases inspiradoras sobre fé que iluminam o caminho da esperança e da crença. Descubra como essas palavras poderosas podem fortalecer sua espiritualidade, oferecer conforto nos momentos difíceis e motivar a busca por um propósito maior na vida.A fé é a luz que ilumina os caminhos mais escuros da vida.Ter fé é acreditar no que não se vê, mas se sente profundamente.A fé é a âncora que nos sustenta durante as tempestades da vida.Onde há fé, há esperança; onde há esperança, há vida.A fé é o combustível que move as montanhas de nossas limitações.Em momentos de incerteza, a fé nos oferece um abrigo seguro.A fé é a certeza de que, mesmo sem respostas, tudo acontece por um motivo.Cultive sua fé como um jardim; quanto mais cuidado, mais floresce.A verdadeira fé não é a ausência de dúvidas, mas a certeza de que tudo ficará bem.A fé transforma lágrimas em sorrisos e desespero em força.Viver com fé é caminhar com confiança, mesmo quando o caminho é incerto.A fé é a ponte entre o que é e o que pode ser.Quando a fé é forte, os desafios se tornam oportunidades de crescimento.A fé não elimina os problemas, mas nos dá a coragem para enfrentá-los.A fé é uma semente que, quando plantada, germina em esperança.Acredite na beleza dos seus sonhos, pois a fé é o primeiro passo para realizá-los.A fé é um remédio poderoso para a alma cansada.A fé é a melodia que ecoa no coração em tempos de silêncio.Ter fé é entender que cada fim é, na verdade, um novo começo.A fé é um farol que nos guia nas noites mais escuras.Quanto mais forte a fé, mais leve se torna a carga da vida.A fé é a chave que abre as portas da realização pessoal.Com fé, cada passo se torna uma celebração das pequenas vitórias.A fé é a voz suave que nos conforta nos momentos de solidão.A fé é o elo invisível que nos conecta ao divino.Acreditar é semear fé; ver os sonhos florescer é colher gratidão.A fé é uma escolha diária, um mergulho profundo na confiança.Onde há fé, há alegria; onde há alegria, há paz.A fé é um tesouro que se fortalece quando dividido com os outros.A fé nos ensina a dançar mesmo quando a vida nos desafia a ficar parados.A fé é a força invisível que nos impulsiona a seguir em frente.Em cada desafio, a fé nos mostra que as possibilidades são infinitas.Frases sobre fé têm o poder de inspirar e confortar, servindo como lembretes da força e da esperança que podemos encontrar em momentos difíceis. Elas nos convidam a acreditar no que não vemos, a confiar em um propósito maior e a manter a esperança viva, mesmo diante das adversidades. Expressões como A fé é a certeza do que esperamos e a prova do que não vemos ressaltam a importância de acreditar em um futuro melhor, enquanto outras, como A fé move montanhas, nos encorajam a agir com coragem e determinação. Essas reflexões nos conectam com nossa espiritualidade e nos motivam a seguir em frente, mesmo quando os caminhos parecem incertos. As mais lindas frases de fé, esperança e motivação para você receber e compartilhar força, luz e encorajamento. Qualquer sonho que você planta com fé, a vida floresce com graça. Que a fé seja a embarcação que te levará para a ilha da vitória. Que eu tenha mais fé do que dúvidas e mais luz do que escuridão.Quando temos fé em Deus, tudo que sonhamos se torna possível.Deposite fé naquilo que você sonha e tenha o coração iluminado com as melhores graças.Quando perdemos a fé, perdemos também as nossas estruturas.Alimentando a minha fé para que os meus temores desvaneçam. A fé não elimina as nossas dúvidas, mas as coloca na direção mais próxima das respostas que procuramos.A fé pode não ser vista, mas com certeza, pode ser sentida.As maiores lições são aprendidas nos momentos de maior dificuldade. Tenha fé e siga em frente. Tudo vai ficar bem.A nossa fé pode mover montanhas e as nossas dúvidas podem criá-las.Este é o momento de ter fé, de acreditar e de lutar por aquilo que a gente acredita.Nunca subestime o poder da fé. Ela pode ser a sua maior aliada nos momentos de dificuldade. Questione os seus medos antes de questionar a sua fé.A minha fé vem de dentro do meu coração e ilumina todo o meu ser.Sigo nesta vida com o coração aberto e repleto de fé.Nós paramos de duvidar de nós mesmos a partir do momento que entendemos o poder e a glória do nosso Senhor. Tenha fé!A fé é como um telescópio que nos faz enxergar a imensidão do amor de Deus.Três forças fundamentais para ter uma vida otimista: a sua fé, a sua coragem e a sua esperança.Um dia de cada vez e todos os dias com fé. Deixe que a fé nos leve para onde o nosso coração possa ser feliz.Quando pensamos que nosso coração vai se partir em mil pedaços, é sempre bom lembrar que isto não vai durar para sempre. Deposite fé e colha esperança.É muito fácil dizer que confiamos em Deus quando a nossa vida está leve, mas a verdadeira prova de fé acontece quando encontramos desafios para superar.Tenha fé e siga em frente! A fé nos faz ver o invisível, crer no incrível e receber o impossível.A fé não torna as coisas simples, as torna possíveis.Meu Senhor, deposito minha fé e esperança em Ti. Sei que o Seu amor é capaz de cuidar de cada dia e que as suas bênçãos vão abrir o caminho para o meu futuro. A fé é o pássaro que sente a luz quando a alvorada ainda está escura.Rabindranath TagoreA fé é a maior e mais poderosa força encontrada nos seres humanos.Fé: uma palavrinha pequena com um significado poderoso para aqueles que creem.Sonhe sem medos, cultive a fé e viva sem limites.A força mais potente do universo é a fé.Madre Teresa de Calcutá Sem fé não sou nada. Com fé posso tudo!Nem sempre precisamos de um plano. Às vezes precisamos respirar, confiar em Deus e acreditar que tudo vai dar certo.Uma palavra de fé e esperança durante o fracasso vale mais do que uma hora de elogio após o sucesso.Com fé em Deus e determinação, todos os seus sonhos podem se tornar realidade.Grandiosidade não é uma questão de tamanho, mas de fé. Trabalhe em silêncio e tenha fé. Deixe que o sucesso faça barulho.Eu quero, eu acredito e eu mereço!É muito fácil dizer que temos fé, o difícil é aplicá-la na sua vida.Mantenha os olhos nas estrelas da fé e os pés no chão.As situações difíceis não duram muito, pessoas de fé sim. É somente com fé em Deus que os sonhos acontecem, as dificuldades desaparecem e os milagres surgem.Dias difíceis são necessários para aproveitarmos com mais entusiasmo os dias de alegria.A fé em Deus nos motiva a sermos pessoas melhores. Acredite no seu potencial e agradeça sempre que tiver a oportunidade por estar vivo e ter os olhos do Senhor sobre os seus ombros.Quando as coisas parecem estar desmoronando, seja forte e tenha fé. Essa tempestade vai passar. É somente através da experiência e da fé que podemos fortalecer a alma, inspirar ambição e alcançar o sucesso.Só há duas maneiras de viver a vida: a primeira é vivê-la como se os milagres não existissem. A segunda é vivê-la como se tudo fosse um milagre.Nunca deixe de acreditar no seu potencial, mesmo que algumas pessoas te façam questioná-lo.Se você deseja alcançar a grandeza, haja como se fosse a pessoa mais confiante do mundo. É através da nossa fé que alcançamos tudo que desejamos. A fé em Deus é e sempre será o lema da minha vida, pois sei que tudo posso naquele que me fortalece.Um mantra diário que pode mudar a sua vida para sempre: eu carrego a fé dentro do meu peito.Quando a última coisa que você tiver for fé, você vai descobrir que Deus era a única coisa que você precisava ter. Transforme os seus erros em sementes de fé.Você encontrará sentido na vida se tiver fé no coração.As pessoas de fé mudam o mundo, enquanto as céticas o deixam como está.Todo mundo tem a capacidade de mudar a si próprio. Basta ter fé. Otimismo é a fé que leva à realização; nada pode ser feito sem esperança.Helen KellerQuando nada é seguro, tudo é possível para quem tem fé.O otimismo perpétuo é um multiplicador de forças.Colin PowellNão podemos controlar o vento, apenas ajustar as velas. O ponto de partida de qualquer realização é a fé.Se o plano A não funcionar, lembre-se que o alfabeto possui mais 26 letras.5 coisas para fazer antes de levantar da cama: agradeça por um novo dia, pense nas suas intenções para o dia, respire fundo, sorria sem motivo e levante com fé no coração. Lute com fé pelo que você merece.Deus pode nos encaminhar para o caminho mais longo da estrada. Não para nos punir, mas sim para nos preparar.Confie em Deus! Ele é infinitamente maior do que qualquer um dos seus problemas.A fé é o que te coloca no caminho, o hábito é o que te faz seguir em frente. Quando o dia está cinza, seja o seu próprio arco-íris de fé.Os planos de Deus são justos e certeiros! Tenha fé e confiança!Vencedores não são pessoas que nunca falham, são pessoas que seguem com fé e nunca desistem.Pessoas que inspiram sabedoria são aquelas que caem, se levantam, se sacodem, curam seus machucados, sorriem com fé no coração e dizem: "Aqui vou eu novamente".Veja também: Cerca de 32470 frases e pensamentos: Profissão de FéSonhe, planeje, tenha fé no amanhã. Mas, sobretudo, viva o hoje!Quem for feliz, torne também feliz os outros. Quem tem coragem e fé nunca perecerá na miséria.Tenho fé no amor, com ele vencerei o impossível.A fé precisa ser reforçada pela razão. Quando a fé é cega, ela morre.Ponha fé na vida, ponha os pés no chão.Às vezes a vida bate com um tijolo na sua cabeça. Não perca a fé. (..) Você tem que descobrir o que você ama. Isso é verdadeiro tanto para o seu trabalho quanto para com as pessoas que você ama. (...) Se você ainda não encontrou o que é, continue procurando. Não sossegue. Assim como todos os assuntos do coração, você saberá quando encontrar. E, como em qualquer grande relacionamento, só fica melhor e melhor à medida que os anos passam. (..) O seu tempo é limitado, então não o gaste vivendo a vida de um outro alguém. Não fique preso pelos dogmas, que é viver com os resultados da vida de outras pessoas. Não deixe que o barulho da opinião dos outros cale a sua própria voz interior. E o mais importante: tenha coragem de seguir o seu próprio coração e a sua intuição. Eles de alguma maneira já sabem o que você realmente quer se tornar. Todo o resto é secundário. Steve Jobs Nota: Trecho do discurso de Stanford, 2005Não importa se teu mundo está caindo aos pedaços. Quando você começa a ter mais fé, de alguma maneira linda a vida dá um jeito de ficar melhor.A fé – um sexto sentido – transcende o intelecto sem contradizê-lo.Eu não vou colocar minha a base de minha fé em bugigangas e invenções. Com um jovem com grande parte de minha vida ainda pela frente, eu decidi bem cedo dar minha vida por algo absoluto e eterno. Não para estes pequenos deuses que estão por aí hoje, e amanhã se vão, mas para Deus que é o mesmo ontem, hoje e para sempre.Te desejo uma fé enorme. Em qualquer coisa, não importa o quê. Desejo esperanças novinhas em folha, todos os dias.Fé: eis aquilo de que os homens precisam. Infeliz dos que nada crêem.Que aconteça alguma coisa bem bonita para você, te desejo uma fé enorme, em qualquer coisa, não importa o quê, como aquela fé que a gente teve um dia, me deseja também uma coisa bem bonita, uma coisa qualquer maravilhosa, que me faça acreditar em tudo de novo, que nos faça acreditar em todos de novo, que leve para longe da minha boca esse gosto podre de fracasso, de derrota sem nobreza, não tem jeito, companheiro, nos perdemos no meio da estrada e nunca tivemos mapa algum, ninguém dá mais carona e a noite já vem chegando. A chave gira na porta. Preciso me apoiar contra a parede para não cair.A fé e o saber não se dão bem dentro da mesma cabeça: são como o lobo e o cordeiro dentro de uma jaula; e o saber é justamente o lobo, que ameaça devorar seu vizinho. O saber é feito de uma matéria mais dura do que a fé, de modo que, quando colidem, a última se quebra. Arthur Schopenhauer SCHOPENHAEUR, A., A Arte de InsultarA fé apara todos os golpes. A fé transforma o veneno em água cristalina. Adore como Davi. Ore como Daniel. Ame ao evangelho como João. Tenha a fé de Abraão. Tenha a coragem de Ester. A persistência de Ana. Seja sábio como Salomão. Seja valente como Gideão. Resista como José resistiu. Ame ao próximo como Jesus ama você.Que a gente tenha: Astral bonito. Prece nos lábios. Saudade mansinha. Fé no futuro. Delicadeza nos gestos. Conversa que cura. Cotidiano enfeitado. Firmeza nos passos. Sonhos que salvam.No final, sempre dou risada. E não perco essa minha estranha mania de ter fé na vida.A fé, mesmo quando é profunda, nunca é completa.Foi bom demais te conhecer. Me deu uma fé, uma energia. Sei lá. Amizade é tudo. Participe do canal do Pensador no WhatsApp