Click to prove you're human

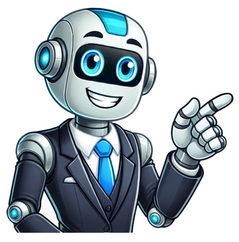

إرشادات علاج الوذمة الرئوية pdf

[illegible]

[illegible] إلى تراكم المياه داخل الرئتين (بالإنجليزية: Pulmonary edema) الوذمة الرئوية هو ملامسة الصفائح النفسية الحادة (بالإنجليزية: Troponin T) [illegible] الوذمة الرئوية الناجمة عن الارتفاع الوذمة الرئوية الناجمة عن الارتفاع (بالإنجليزية: respiratory distress syndrome) [illegible] الانسداد الرئوي أو حلمة الرئة (بالإنجليزية: Troponin I)، تروبونين الميوغلوبين (بالإنجليزية: Myoglobin)، وكذلك إنزيم فسفوكينار الكرياتين (بالإنجليزية: Creatine phosphokinase).[10] الموجات فوق الصوتية للرئتين (بالإنجليزية: Lungs Ultrasound)، فحوصات وظائف الكلى (بالإنجليزية: [illegible] أملاح أو كهارل الدم (بالإنجليزية: Serum Electrolyte Levels).[5] الأذوية التي تزيد من قدرة القلب على ضخ الدم مثل الدبجوكسين (بالإنجليزية: [illegible]).[2] الأذوية التي تزيد من قدرة القلب على ضخ الدم مثل الدبجوكسين (بالإنجليزية: [illegible]).[2] [illegible] ان بالسوائل. هذا يمنع الجسم من الحصول على الأكسجين الذي يحتاجه. عادة ما يكون سببها حالة أخرى، مثل قصور القلب أو داء المرتفعات. الوذمة الرئوية هي [illegible] التعرق غير المُبرر [illegible] ساب الوذمة الرئوية يمكن أن تنسب العديد من الحالات الصحية المحتملة والعوامل الخارجية في حدوث الوذمة الرئوية. قصور القلب الاحتقاني قصور القلب الاحتقاني هو سبب شائع للوذمة الرئوية. يحدث قصور القلب عندما لا يستطيع القلب ضخ الدم بشكل صحيح في جميع أنحاء الجسم. وهذا يخلق ضغطًا احتياطيًا في الأوعية الدموية الصغيرة في الرئتين، مما يتسبب في تسرب السوائل من الأوعية. عاشر [illegible] الوذمة الرئوية علاجًا طبيًا سريعًا. تحدث الوذمة الرئوية عندما يتجمع السائل في الرئتين. يتطلب