Continue

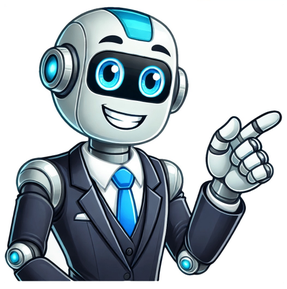

Matematik ne işe yarar

Share — copy and redistribute the material in any medium or format for any purpose, even commercially. Adapt — remix, transform, and build upon the material for any purpose, even commercially. The licensor cannot revoke these freedoms as long as you follow the license terms. Attribution — You must give appropriate credit , provide a link to the license, and indicate if changes were made . You may do so in any reasonable manner, but not in any way that suggests the licensor endorses you or your use. ShareAlike — If you remix, transform, or build upon the material, you must distribute your contributions under the same license as the original. No additional restrictions — You may not apply legal terms or technological measures that legally restrict others from doing anything the license permits. You do not have to comply with the license for elements of the material in the public domain or where your use is permitted by an applicable exception or limitation . No warranties are given. The license may not give you all of the permissions necessary for your intended use. For example, other rights such as publicity, privacy, or moral rights may limit how you use the material.

Matematiğin günlük hayatta ne işe yaracağını dair merak ettiğiniz tüm sorularınızın işte cevabı. Matematik günlük hayatta ne işimize yarar? sorusunu bazen kendi kendimize sorarız. “Ben bunu günlük hayatta nerede kullanacağım?” ya da “Bu bilgi ne işimi yarayacak?” gibi soruları sıklıkla duyarız. Matematik günlük yaşantımızın bir çok alanında ihtiyaç duyulur ve kullanılır. En basit olarak örnek vermek gerekirse, alışveriş yapmak. Tarihte değiş tokuştan sonra ticaret yapma gereği duyulduğunda insanlar matematiği kullanmışlardır. Örnekleri arttırırsak; marketler, mağazacılar , hesaplamalarda , bankalarda, okuldaki derslerde, meteorolojide, elektrik ve elektronik işlerde, saat hesaplamalarında ve daha nice alanlarda matematik kullanılır. Yani matematik aslında hayatımızın her alanını kapsamaktadır. Hayatımızda matematik yok gibi düşünelim. Saate baktık ama kaç olduğunu öğrenemedik çünkü matematik yoksa rakamlarda olmaz. Saatteki sayısının ve bir saatin 60 dakika olması matematiğin sonucudur. Alışverişe gittiğimiz de fiyatları bilemedik, çünkü matematik yani sayılar yok. Verilen örnekler matematiğin hayatımızdaki en basit kullanımıdır. Zihinsel gelişimimize olan faydalarına da değinelim; Matematik bir problem çözme sanatıdır. Elimizdeki bilgileri nasıl kullanmamız gerektiğini öğretir. Nasıl sonuca varmamızı, nereden nereye gideceğimizi öğretir. Bursa matematik özel ders, ankara matematik özel ders, antalya matematik özel ders gibi sayfamızdan konumunuza en uygun öğretmeni inceyebilirsiniz. Matematiği başlı başına sokakta gezerken kullanabileceğimiz bir kazanım ya da karşıdan karşıya geçerken çözebileceğimiz bir probleme yönelik bilgi olarak görmek yanlıştır. Matematik, uzun evrede problem çözme becerisi, kavrayabilme yeteneği, analitik düşünme ve öngörebilme özelliklerinin kazanımlarını sağlayacaktır. Matematik başlı başına zekâ gelişimiyle bağlantılı olan bir kavramdır. Bunları bilmek öğrencilerin matematikle günlük hayatları arasında bağlantı kurmalarına yardımcı olabilir. EBEVEYNLER İSE günlük hayatta matematiğin nasıl kullanıldığını örnekler ile anlatarak matematiğin nasıl kullanabileceğini ve önemini anlamasını sağlayabilirsiniz. Matematik nasıl öğrenilir? başlıklı makalemizi incelemenizi tavsiye ederiz :) Matematik hayatımızda Neden Önemli? Matematiğin Günlük Hayattaki Rolü Matematik, günlük hayatımızın neredeyse her alanında karşımıza çıkan ve yaşamımızı önemli ölçüde etkileyen bir bilim dalıdır. Temel olarak sayılar, miktarlar, yapılar ve değişkenlerin incelenmesiyle uğraşan matematik, hem bireysel hem de toplumsal yaşamın vazgeçilmez bir parçasıdır. Peki, matematiğin günlük hayattaki rolü nedir? Matematik hayatımızda ne işe yarar kısaca? Matematik, yaşamımızın hemen her alanında karşımıza çıkar. Evde yemek tariflerini hazırlarken, alışveriş yaparken, seyahat ederken, bütçe planlaması yaparken, hatta spor yaparken bile matematiğin temel prensiplerini kullanırız. Matematik Hayatımızda Ne İşe Yarar? Matematiğin hayatımızdaki rolü sadece basit hesaplamalarla sınırlı değildir. Matematik, problem çözme becerilerimizi geliştirir, analitik düşünme yeteneğimizi arttırır ve mantık yürütme kabiliyetimizi güçlendirir. Ayrıca risk yönetimi, veri analizi, karar verme süreçleri gibi önemli konularda da bize rehberlik eder. Matematik temelinde yatan yapısıyla, hayatımızdaki her türlü simetriyi, orantıyı, düzeni ve yapıyı anlamamıza yardımcı olur. Matematiğin ne işe yarar? Matematik, düşünme yeteneğimizi geliştirir, problem çözme becerilerimizi arttırır, analitik ve eleştirel düşünme yeteneklerimizi geliştirir. Ayrıca finansal planlama, veri analizi, risk yönetimi gibi alanlarda da kararlarımızın daha sağlam temellere dayanmasını sağlar. Matematik nedir ve ne işe yarar? Matematik, sayıların, miktarların, yapının, uzayın ve değişkenin özelliklerini inceler. Bu bilim dalı, genellikle semboller, figürler ve kurallar kullanılarak ifade edilir. Matematik, günlük hayatta karşılaşılan sorunları çözmek, olguları açıklamak ve geleceği tahmin etmek için kullanılır. Matematik hayatta ne işe yarar? Matematik, günlük yaşamda karşılaşılan pek çok durumda işe yarar. Örneğin, mutfakta yemek tarifleri hazırlarken, alışveriş yaparken, bir programlama dilinde kod yazarken, trafikte seyahat ederken, bütçe planlaması yaparken ve spor yaparken matematik kullanırız. Bu durumlarda matematik becerileri, pratik ve mantıksal düşünme yeteneği gerektirir. Matematik nedir ne işe yarar? Matematik, sayılar üzerine yapılan bir düşünme ve öğrenme disiplinidir. Bu bilim dalı, temel olarak sayılar, miktarlar, yapılar ve değişkenlerin incelenmesiyle uğraşır. Matematik, günlük yaşamda karşılaşılan problemlerin çözümünde ve bilimsel keşiflerde önemli bir rol oynar. Matematik ne işimize yarar? Matematik, iş hayatında, kişisel gelişimde ve akademik başarıda önemli bir role sahiptir. İş dünyasında, finansal analizler, veri yönetimi, programlama gibi alanlarda matematik becerileri büyük önem taşır. Kişisel gelişimde ise problem çözme becerilerini arttırarak daha etkili bir birey olmamıza yardımcı olur. Akademik başarıda ise matematik, fen bilimleri, mühendislik ve bilgisayar bilimleri gibi alanlarda gerekli bir ön koşuldur. Üniversitede seçmeli ders ne işe yarar? Üniversitede seçmeli dersler, öğrencilerin ilgi alanları doğrultusunda kendilerini geliştirmelerine olanak tanır. Bu dersler, öğrencilere farklı disiplinlerden bilgi edinme ve farklı bakış açıları kazanma fırsatı sunar. Ayrıca dil öğrenimi, sanat ve spor gibi alanlarda da kendilerini geliştirmelerine yardımcı olabilir. Matematik okumak ne işe yarar? Matematik okumak, analitik düşünme becerilerini geliştirmek, problem çözme yeteneklerini arttırmak ve mantıksal akıl yürütme kabiliyetini geliştirmek için önemlidir. Ayrıca, matematik eğitimi, bilimsel ve teknik kariyerlerin temelini oluşturabilir. Matematik bilimi ne işe yarar? Matematik, bilimsel keşiflerin, teknolojik gelişmelerin ve mühendislik projelerinin temelini oluşturur. Bu nedenle matematik, temel bilimler arasında en önemli olanlardan biridir. Matematiksel prensipler, birçok alanda kullanılır ve gelişmelerde önemli bir rol oynar. Matematiksel zeka ne işe yarar? Matematiksel zeka, soyut düşünme, problem çözme ve mantıksal akıl yürütme yetenekleri üzerinde odaklanır. Bu tür bir zeka, bilimsel alanlarda, mühendislik projelerinde ve teknolojik gelişmelerde önemli bir rol oynar. Seçmeli dersler ne işe yarar? Seçmeli dersler, öğrencilere farklı disiplinlerde bilgi edinme, ilgi alanları doğrultusunda kendilerini geliştirme ve farklı bakış açıları kazanma fırsatı sunar. Bu dersler, öğrencilerin genel bakış açılarını genişleterek çok yönlü düşünmelerine yardımcı olabilir. Üniversite Seçmeli dersler ne işe yarar? Üniversite seçmeli dersler, öğrencilerin kendi ilgi alanlarında derinlemesine bilgi edinmelerine, farklı disiplinlerden perspektif kazanmalarına ve kendilerini geliştirmelerine olanak tanır. Bu dersler, öğrencilerin genel bakış açılarını genişleterek çok yönlü düşünmelerine yardımcı olabilir. Sayısal zeka ne işe yarar? Sayısal zeka, matematiksel problemleri anlama, çözme ve matematiksel kavramlarla ilişkilendirme becerisidir. Bu tür bir zeka, bilimsel ve teknolojik alanlarda, finansal analizlerde ve mühendislik projelerinde önemli bir rol oynar. Modelleme ne işe yarar? Matematiksel modelleme, gerçek dünyadaki problemleri matematiksel bir biçimde çözme sürecidir. Bu süreç, bilimsel keşiflerin, teknolojik gelişmelerin ve mühendislik projelerinin temelini oluşturur. Bilim nedir ne işe yarar? Bilim, dünyayı, evreni ve doğadaki olayları anlamak, açıklamak ve keşfetmek için kullanılan bir yöntem ve disiplindir. Bilim, teknolojik ve tıbbi gelişmelerin yanı sıra doğal ve beşeri olayları anlama ve açıklama sürecinde önemli bir rol oynar. Üniversitede seçmeli dersler ne işe yarar? Üniversitede seçmeli dersler, öğrencilere farklı disiplinlerde derinlemesine bilgi edinme, ilgi alanları doğrultusunda kendilerini geliştirme ve farklı bakış açıları kazanma fırsatı sunar. Ayrıca dil öğrenimi, sanat ve spor gibi alanlarda da kendilerini geliştirmelerine yardımcı olabilir. Işlem önceliği ne işe yarar? Işlem önceliği, matematiksel işlemleri doğru bir şekilde çözebilmek için kullanılan bir kavramdır. Doğru işlem önceliği kullanmak, karmaşık matematiksel problemleri daha sistemli bir şekilde çözmeye olanak tanır. C++ da ne işe yarar? C++, genellikle bilgisayar programlama alanında kullanılan bir programlama dilidir. Bu dil, yazılım geliştirme, sistem programlama, oyun geliştirme gibi birçok alanda kullanılır. Sanat etkinlikleri ne işe yarar? Sanat etkinlikleri, bireylerin yaratıcı düşünme yeteneklerini geliştirmesine, duygusal ifade becerilerini arttırmasına ve estetik algılarını genişletmesine yardımcı olur. Bilim insanı ne işe yarar? Bilim insanları, doğal ve beşeri olayları anlama, açıklama ve keşfetme sürecinde önemli bir rol oynar. Bilim insanları, teknolojik ve tıbbi gelişmelerin yanı sıra doğal ve beşeri olayları anlama ve açıklama sürecinde önemli bir rol oynar. Bölme işlemi ne işe yarar? Bölme işlemi, miktarları paylaşma ve ayrılma konularında kullanılır. Matematiksel olarak bölme işlemi, eşit gruplara ayırma veya bir sayıyı diğerine bölmek için kullanılır. Üslü sayılar ne işe yarar? Üslü sayılar, büyük sayıları daha kısa ve kompakt bir biçimde yazabilmemize olanak tanır. Ayrıca üslü sayılar, matematiksel problemleri çözme ve bilimsel ifadelerde kullanma konularında da önemli rol oynar. Sosyal zeka ne işe yarar? Sosyal zeka, bireylerin diğer insanlarla etkileşimde bulunma, iletişim kurma ve ilişkilerini geliştirme becerisidir. Sosyal zeka, kişilerarası ilişkilerde anlayışı artırır ve işbirliği becerilerini güçlendirir. Görsel hafıza ne işe yarar? Görsel hafıza, gördüğümüz bilgileri hatırlama ve gerçek objeleri, durumları ve kalıpları zihnimizde canlandırma becerisidir. Bu, öğrenme sürecinde ve problem çözme sürecinde önemli bir rol oynar. AÖL seçmeli ders ne işe yarar? AÖL seçmeli dersler, öğrencilere farklı disiplinlerde bilgi edinme, ilgi alanları doğrultusunda kendilerini geliştirme ve farklı bakış açıları kazanma fırsatı sunar. Ayrıca dil öğrenimi, sanat ve spor gibi alanlarda da kendilerini geliştirmelerine yardımcı olabilir. Deneme çözmek ne işe yarar? Deneme çözmek, öğrencilerin sınavlara hazırlanmalarına, zaman yönetimi becerilerini geliştirmelerine ve problem çözme yeteneklerini arttırmalarına yardımcı olur. Ayrıca deneme çözmek, öğrencilerin eksikliklerini belirlemelerine ve konuları tekrar etmelerine olanak tanır. Matematik, günlük hayatımızın vazgeçilmez bir parçasıdır. Temel olan bu bilim dalı, her alanda gelişimimize katkı sağlar. Problem çözme becerilerimizi geliştirir, analitik düşünme yeteneğimizi arttırır ve mantık yürütme kabiliyetimizi güçlendirir. Bu nedenle matematiği hayatınıza entegre etmek, sizin için birçok fayda sağlayacaktır. Hayatımızdaki her olgunun matematik bilimi ile bir bağı bulunmaktadır. İnsanlık tarihinin bu günlere ulaşmasının da en büyük etkenlerinden bir tanesi matematik bilimidir. Bunun nedenlerinden en önemlisi ise matematik biliminin hayatın her alanında var olmasıdır. Matematik Nedir, Ne İşe Yarar? Matematik, insan aklının semboller ve formüllerle soyut kavramların somutlaştırılmasıdır. Yani matematik bilimi, insan aklının sembolik bir dilidir. Matematik yeryüzünü, bilimselliği, doğayı vb. tüm konuları anlayabilmek için üretilmiş olan bir semboller bütünüdür. Bu semboller ile formüller ve denklemler elde edilmektedir. Karmaşık olan yapıların basitleştirilmesini sağlayan temel bir kavram olan matematik sayesinde cep telefonları, bilgisayarlar, arabalar, binalar, hesap makinaları, müzikler, şarkılar yollar ve daha saymakla bitmeyecek pek çok şey üretilmiştir. Matematik Nasıl Doğmuştur? Matematik, gündelik yaşamın parçası olduğundan bir gereklilik şeklinde meydana gelmiştir. Matematiğin geçmişi M.Ö. 3000'li yıllara kadar uzanmaktadır. O dönemlerde Mezopotamya ve Mısır'da matematik bilimi uygulanmıştır. 1871 senesinde yazılan İnsanın Türeyişi adlı kitapta, bazı yüksek hayvanların imgeleme ve belleğe alma yeteneği olduğu söylenmiştir. Arazi parçalarının yüz ölçümlerinin bulunduğu, kanal haritaları ve yapı işleri ile ilgili hacim hesaplarının yapıldığı, alışveriş kayıtlarının tutulduğunu gösteren papirüsler ve kil tabletler mevcuttur. Günümüzde matematiksel düşünmenin ilk adımları olarak sayılan büyüklük, sayı, biçim ve sıra farklılıklarını anlama, ayırt etme yeteneğinin, sadece insana özgü bir özellik olmadığı net bir şekilde bilinmektedir. Örnek; kargalar ile yapılan deneylerde, bazı kuşların 4 tane kadar eleman ihtiva eden kümeler içerisinde ayırım yapabildiklerini kanıtlamıştır. Yapılan deneyler diğer hayvan türleri üzerinde de denenmiş ve sonuç olarak bu hayvanlarında modelsel farklılıkların bilincine sahip oldukları gözlemlenmiştir. Eski zamanlarda insanlar el ve ayak parmaklarını birleştirerek toplamda 20'ye kadar sayabilmişler ve sayı bilinci bu şekilde doğmuştur. Matematik nedir? Neden matematik öğrenmek zorundayız? Matematiği kim buldu da başımıza bu dertleri açtı? Bu ve buna benzer sorular, matematik ile ilgili sorun yaşayan her öğrencinin aklına gelir.Oysa ki bazı soruların cevaplarını vermek kolay değildir. Yukardaki sorularda bunlara dahildir. Tarih boyunca insan dünyanın temel işleyişini anlamaya uğraştı. Sürekli olarak içinde bastıramadığı merak duygusu ile çevresindeki nesnelerin özelliklerini belirleyen kuralları ve birbirleriyle olan ilişkilerini keşfetmek istedi. İşte keşfetmeye çalıştığı bu düzen aslında matematikti.Matematiğin bir keşif mi yoksa icat mı olduğu sık sık gündeme gelir. Kimilerine göre matematik insanın soyut düşünebilme yeteneğinin bir sonucu olarak insan beyninin bir icadıdır. Kimileri içinse matematik zaten dünya düzeni içine kodlanmış durumdadır. Aslında matematik hem keşif hem de icattır. İnsanlar önce matematiksel kavramları çevrelerindeki dünyadan soyutlayarak icat etmişler, sonra da icat ettikleri kavramlar arasındaki karmaşık bağlantıları keşfetmişledir.Matematik, pek çok sorunun yanıtını bulmamıza ve hiç düşünmediğimiz bazı soruları sormamıza yardımcı olabilir.Tanım olarak ele alındığında matematik şekil, nicelik ve düzenin mantığıyla ilgilenen bilimdir. Kavram olarak Eski Yunanca “medeis” ya da “matesis” kelimesi “matematik” kelimesinin köküdür ve “ben bilirim” anlamına gelmektedir.Daha sonra sırasıyla “bilim, bilgi ve öğrenilmesi gereken şey” gibi anlamlara gelen “μάθημα (máthema)” sözcüğünden türemiştir. “Μαθηματικός (mathematikós)” “öğrenmekten hoşlanan” anlamına gelir. “Matematik” sözcüğü Türkçeye Fransızca “mathématique” sözcüğünden geçmiştir.Matematikteki yenilikler kültürel değişiklikleri yönlendirmiştir. Kültürel gereksinimler matematikteki gelişmelerin yönünü çizmiştir. Bunun sonucunda tarih boyunca matematik ve kültür birlikte gelişmiştir. Yunan, Arap ve Hintli matematikçilerin trigonometrideki buluşları olmasaydı, ünlü denizcilerin engin okyanusları aşarak altı kıtaya açılması çok daha tehlikeli olurdu. Çin’den Avrupa’ya ya da Endonezya’dan Yeni Dünya’ya uzanan ticaret yolları, gözle görülmeyen matematiksel ipliklerle birbirine bağlanmıştı.Matematiği İlk Kim Buldu?Matematiği kim buldu? sorusu doğru bir soru değildir. Çünkü bu soru için tek bir cevap yoktur. Matematiğin kökeninin ne olduğu meselesi matematikçiler, matematik tarihçileri ve felsefeciler arasında sıklıkla tartışılan bir konudur.Matematik tarihçileri, matematiğin temeli olan sayı kavramını genellikle doğa ile nesneler arasında kurulan birebir eşleşme olarak kabul ederler. Buna kanıt olarak da sayma çömlekleri ve sayma kemiklerini (çetele çubuklarını) gösterirler.Yukarıda gördüğünüz 1970’lerde Güney Afrika’da keşfedilen Lebombo Kemiği (MÖ 44.200 – 43.000) ve 1960’larda Kongo’da bulunan İshango (İşhango) Kemiği (MÖ 20.000 – 18.000) bu sayma kemikleri arasında bir adım öne çıkmaktadır.Ancak matematiğin matematik olarak incelenmesi M.Ö 6000’li yıllar civarındadır. Bir çok kaynakta Mısır Nil Nehri kıyıları, matematiğin ilk ortaya çıktığı yer olarak kabul edilmektedir. Ancak yapılan araştırmalar aslında aynı anda dünyanın farklı bölgelerinde de matematiksel uyanışların başladığını göstermektedir.Matematik, MÖ 4. binyılın ortalarındaki yazının ilk dönemlerinden itibaren, Mezopotamya’da aktif bir disiplindi. Ancak elimizdeki çivi yazılı matematik metinlerinin sayısına ve yaşına bakılırsa, antik dönemde matematiğin zirveye ulaştığı dönem Babil medeniyeti zamanıydı. Plimpton 322 isimli bu Babil tableti, New York’taki Columbia Üniversitesi’ndeki Nadir Kitaplar ve El Yazmaları Kitaplığı’nda bulunuyorÇin, Hindistan, Orta Amerika ve Mezopotamya’daki çeşitli medeniyetler, günümüzde kullanılan matematiğe pek çok katkı sağladı. Bu katkıları da birbirinden bağımsız yaptılar. Kısacası matematik, kimse tarafından bulunmamıştır. Farklı dilleri konuşan, farklı kültürlere sahip çok sayıda insanın çabalarının bir araya gelmesiyle gelişmiştir.Neden Matematik Öğreniyoruz?Günümüzde matematik, tüm dünyada doğa bilimleri, mühendislik, tıp ve sosyal bilimler dahil olmak üzere birçok alanda temel bir araç olarak kullanılmaktadır. Uygulamalı matematik, matematiksel bilginin diğer alanlara uygulanmasıyla ilgili matematik dalıdır. Yeni matematiksel keşiflere ilham verir ve bunlardan yararlanır. Bazen tamamen yeni disiplinlerin gelişmesine yol açar. Uygulamalı matematiğin tam tersi olmasa da, saf matematik, gerçek dünya problemlerinden ziyade soyut problemleri ile ilgilidir. Saf matematikçiler tarafından çalışılan konuların çoğunun kökleri de somut fiziksel problemlerde bulunur. (Matematiğin bölümleri hakkında bilgi almak için bu yazıya göz atmalısınız.)Aslında bir zamanlar “neden matematik öğreniyoruz?” sorusuna cevap vermek kolaydı. Sonucunda herhangi bir kişi, yalnızca alışveriş yaparken faturayı kontrol etmek için olsa bile, temel aritmetiği kullanır.. Marangozların temel geometriyi bilmesi gerekir. Denizciler trigonometriye ihtiyaç duyar. Ancak günümüzde matematik giderek daha görünmez hale geldi. Oysa ki arka planda bir yerde hala bizim için çalışıp duruyor.Köşedeki kafede bulunan lüks kahve makinesi, sizi tatil yerinize götüren uçaktaki otomatik pilot ve işinizi yapmak için her gün kullandığınız bilgisayar – hepsi matematiğe bağlıdır. Aerodinamiğin matematiksel denklemleri, uçak tasarımı için hayati öneme sahiptir. Navigasyon trigonometriye bağlıdır. Yeni ilaçların geliştirilmesi, ilaçların güvenli ve etkili olduğundan emin olmak için istatistiklere dayanır.Bir düşünce biçimi ve evrensel bir dil olan matematik günümüzün gelişen dünyasında birey, toplum, bilim ve teknoloji için vazgeçilmez bir alandır. Günlük yaşamda, iş ve meslekte gerekli olan çözümleyebilme, akıl yürütme, iletişim kurabilme, genelleştirme yapabilme, yaratıcı ve bağımsız düşünebilme, strateji kurma gibi üst düzey davranışları geliştiren bir alan olarak matematiğin öğrenilmesi kaçınılmazdır.Web sitemiz Matematiksel aslında yazıda ele aldığımız tüm sorulara cevap vermek adına kurulmuştur. Bu nedenle konu hakkında merak ettiğiniz diğer şeyleri sitemizde yapacağınız aramalar ile bulabilirsiniz. Ayrıca daha fazla bilgiye bu bağlantıdan erişebilirsiniz. Unutmayalım. Godfrey Harold Hardy’nin de dediği gibi “Dünyadaki en masum uğraş, matematiktir. “Kaynaklar ve İleri okumalar:Matematiksel Matematik, günlük hayatta pek çok alanda kullanılan temel bir bilim dalıdır. Matematiksel kavramlar ve yöntemler, yaşamımızın çeşitli yönlerinde karşımıza çıkar ve bize analitik düşünme, problem çözme ve mantıksal akıl yürütme becerileri kazandırır.Mevcut finansal durumu takip etmek, bütçe yapmak ve yatırım kararları vermek için matematik kullanırız. Gelir ve giderlerin hesaplanması, faiz oranlarının analizi, yatırım getirilerinin hesaplanması gibi finansal konuları anlamak ve yönetmek için matematiksel formüller ve hesaplamalar kullanırız. Ayrıca, kredi hesaplamaları, vergi ödemeleri ve emeklilik planlaması gibi finansal kararları matematiksel modellemelerle destekleriz.Günlük alışverişlerimizde de matematik kullanırız. Ürünlerin fiyatlarını karşılaştırır, indirimlerin miktarını hesaplar ve en uygun fiyatı bulmak için matematiksel hesaplamalar yaparız. Para üstü hesaplamaları yapmak, indirimli ürünlerde ne kadar tasarruf ettiğimizi hesaplamak gibi basit matematiksel beceriler günlük hayatta sıkça kullanılır.Evimizde ölçümler yaparken ve planlamalar yaparken matematiksel hesaplamalara ihtiyaç duyarız. Örneğin, odaların alanını hesaplamak, mobilya yerleşimi yapmak veya duvar boyası veya zemin kaplaması için gerekli malzemeyi hesaplamak matematiksel bilgi gerektirir. İnşaat projeleri, bahçe düzenlemeleri ve ev iyileştirmeleri gibi alanlarda matematiksel hesaplamalar yaparak doğru ölçümler ve planlamalar yaparız.Seyahat planlamalarında ve rotaları belirlemede matematik kullanırız. Haritaları okur, mesafeleri hesaplarız ve seyahat süresini tahmin ederiz. Navigasyon sistemleri ve harita uygulamaları, matematiksel algoritmalar kullanarak en hızlı veya en kısa rotayı belirler ve trafik durumunu hesaplar.Matematik ayrıca bilim ve teknoloji alanlarında da yaygın olarak kullanılır. Fizik, kimya, biyoloji, mühendislik gibi bilimsel disiplinlerde matematiksel modellemeler ve denklemler kullanılarak fenomenlerin analizi yapılır, tahminlerde bulunulur ve keşifler yapılır. Teknolojik gelişmelerin tasarımı, bilgisayar programlama, veri analizi ve yapay zeka gibi alanlarda matematiksel prensipler temel alınır.Mantık Günlük Hayatta Nerelerde Kullanılır? >Matematikte, limit kavramı bir fonksiyonun bağımsız değişkeninin bir değeri yaklaştıkça bağımlı değişkenin nasıl davrandığını tanımlar. Limit kavramı, günlük hayatta pek çok alanda uygulama bulur.Bir örnek olarak, limit kavramı fizikte sıkça kullanılır. Hızın limiti olan ışık hızı, elektrik akımının sınırları, sıcaklığın belirli bir değere yaklaşması gibi durumlar, matematiksel limitlerle açıklanabilir. Ayrıca mühendislikte, yapıların dayanıklılığı ve malzeme analizi gibi konular da limit kavramını içerir.Ekonomi ve finans alanında da limitler önemli bir rol oynar. Örneğin, yatırım getirisi veya şirketin büyümesi gibi değişkenlerin sınırları hesaplanarak, gelecekteki performans veya karar verme süreçlerinde tahminler yapılabilir. Aynı şekilde, risk analizi yaparken de limitler kullanılır.Biyoloji ve tıp alanında limit kavramı, hücre büyümesi, genetik popülasyonlar, ilaç dozajları gibi birçok alanda kullanılır. Bir ilacın en etkili dozajını belirlemek veya bir hastalığın seyri hakkında tahminler yapmak için limitlerin hesaplanması gerekebilir.Matematikteki limit kavramı, inşaat sektöründe de kullanılır. Bir köprü veya bina tasarlarken, yapısal mukavemetin sınırlarını belirlemek ve aşırı yüklemelere karşı dayanıklılık hesaplamaları yapmak önemlidir. Aynı şekilde, yol tasarımlarında trafik akışının limitleri ve otoyol kapasiteleri hesaplanır.Sonuç olarak, matematikteki limit kavramı, günlük hayatta birçok alanda kullanılır. Fizik, mühendislik, ekonomi, biyoloji, tıp ve inşaat gibi çeşitli disiplinlerde limitlerin hesaplanması ve anlaşılması, karar verme süreçlerinde, tahminlerde ve analizlerde önemli bir rol oynar.Mıknatıslar Günlük Hayatta Nerelerde Kullanılır?Mıknatıslar, günlük hayatta birçok alanda kullanılan önemli araçlardır. Elektromanyetizma prensibine dayalı olan mıknatıslar, manyetik alan oluşturma ve manyetik kuvvetlerin etkileşimini sağlama özelliklerine sahiptir.Elektronik cihazlar, mıknatısların günlük hayattaki yaygın kullanım alanlarından biridir. Örneğin, hoparlörlerde ve kulaklıkta kullanılan mıknatıslar, ses sinyallerini manyetik alana dönüştürerek ses üretimini sağlar. Bilgisayarların sabit diskleri de manyetik bir malzeme kullanarak veri depolar ve okur. Bu sayede, bilgisayarlarımızda dosyalarımızı saklayabilir ve erişebiliriz.Mıknatısların günlük hayattaki bir başka kullanım alanı ise elektrik motorlarıdır. Elektrik motorları, manyetik alanın elektrik enerjisine dönüşümünü kullanarak hareket sağlar. Ev aletlerinden, taşıtlara kadar pek çok elektrikli cihazda motorlar bulunur. Örneğin, buzdolapları, çamaşır makineleri, elektrikli araçlar ve asansörlerde mıknatısların kullanımı vardır.Mıknatıslar ayrıca sağlık sektöründe de yaygın olarak kullanılır. Manyetik rezonans görüntüleme (MRG) cihazları, manyetik alanlar ve radyo dalgalarını kullanarak vücut içerisinde ayrıntılı görüntüler elde etmeyi sağlar. Bu sayede doktorlar, hastalıkların teşhisini yapabilir ve tedavi süreçlerini yönlendirebilir.Günlük hayatta mıknatısların kullanımı sadece elektronik ve tıp alanlarıyla sınırlı değildir. Evlerimizde, ofislerimizde ve araçlarımızda mıknatısları kullanarak nesneleri tutabilir, düzenleyebilir ve süsleyebiliriz. Örneğin, buzdolaplarının kapılarındaki mıknatıslarla notlarımızı tutabilir veya fotoğraflarımızı asabiliriz. Ayrıca mıknatıslar, metal malzemelerin taşınmasında veya güvenli bir şekilde sabitlenmesinde de kullanılabilir.Sonuç olarak, mıknatıslar günlük hayatta pek çok alanda kullanılan önemli araçlardır. Elektronik cihazlardan sağlık sektörüne, ev kullanımından endüstriyel uygulamalara kadar geniş bir yelpazede kullanılırlar. Manyetik alan oluşturma ve manyetik kuvvetleri etkileşime sokma özellikleri sayesinde, mıknatıslar hayatımızı kolaylaştıran ve birçok teknolojinin temelini oluşturan unsurlardır.Mutlak Değer Günlük Hayatta Nerelerde Kullanılır?Matematikte mutlak değer, bir sayının işaretini yok sayarak onun pozitif değerini ifade eder. Günlük hayatta da mutlak değer kavramı birçok alanda kullanılır.Bir örnek olarak, yolculuk mesafelerini hesaplarken mutlak değer kullanabiliriz. Örneğin, bir şehirden diğerine olan mesafeyi hesaplarken, pozitif bir değer elde etmek için mutlak değeri kullanırız. Yolun uzunluğu veya kısalığı, başlangıç noktasından hedefe olan mesafenin mutlak değeri ile ifade edilir.Finansal işlemlerde de mutlak değer önemli bir rol oynar. Örneğin, bir yatırımın getirisi veya kaybı hesaplanırken, bu değerlerin mutlak değerleri kullanılır. Böylece, pozitif veya negatif farkları göz ardı ederek, net kazanç veya kaybı belirleyebiliriz.Fiziksel büyüklüklerin ölçümünde de mutlak değer kullanılır. Mesela, sıcaklık ölçümlerinde sıcaklık değeri negatif olsa bile, mutlak değeri pozitif olarak ifade edilir. Bu sayede, sıcaklık farkları veya karşılaştırmalar daha kolay yapılabilir.Ayrıca, istatistiksel verilerde de mutlak değer kullanılır. Örneğin, bir veri setindeki sayıların ortalamasını hesaplarken, her bir sayının mutlak değeri kullanılarak pozitif değerler üzerinden hesaplama yapılır. Bu, verilerin toplamı ve ortalaması üzerinde olumsuz etkilerin önlenmesine yardımcı olur.Mutlak değer ayrıca geometride ve grafiksel analizlerde de kullanılır. Bir noktanın diğer bir noktaya olan uzaklığını hesaplarken mutlak değeri kullanırız. Grafiklerde, eğrilerin yukarı veya aşağı yöndeki sapmalarını ölçmek ve analiz etmek için mutlak değer kullanılır.Sonuç olarak, mutlak değer kavramı günlük hayatta pek çok alanda kullanılır. Yolculuk mesafelerinden finansal hesaplamalara, fiziksel ölçümlerden istatistiklere kadar geniş bir yelpazede karşımıza çıkar. Mutlak değer, sayıların işaretini yok sayarak pozitif değerleri ifade etmemizi sağlar ve birçok durumda hesaplamaları ve karşılaştırmaları kolaylaştırır.Matematik, günlük hayatta pek çok alanda kullanılan temel bir bilim dalıdır. Matematiksel kavramlar ve yöntemler, yaşamımızın çeşitli yönlerinde karşımıza çıkar ve bize analitik düşünme, problem çözme ve mantıksal akıl yürütme becerileri kazandırır.Mevcut finansal durumu takip etmek, bütçe yapmak ve yatırım kararları vermek için matematik kullanırız. Gelir ve giderlerin hesaplanması, faiz oranlarının analizi, yatırım getirilerinin hesaplanması gibi finansal konuları anlamak ve yönetmek için matematiksel formüller ve hesaplamalar kullanırız. Ayrıca, kredi hesaplamaları, vergi ödemeleri ve emeklilik planlaması gibi finansal kararları matematiksel modellemelerle destekleriz.Günlük alışverişlerimizde de matematik kullanırız. Ürünlerin fiyatlarını karşılaştırır, indirimlerin miktarını hesaplar ve en uygun fiyatı bulmak için matematiksel hesaplamalar yaparız. Para üstü hesaplamaları yapmak, indirimli ürünlerde ne kadar tasarruf ettiğimizi hesaplamak gibi basit matematiksel beceriler günlük hayatta sıkça kullanılır.Evimizde ölçümler yaparken ve planlamalar yaparken matematiksel hesaplamalara ihtiyaç duyarız. Örneğin, odaların alanını hesaplamak, mobilya yerleşimi yapmak veya duvar boyası veya zemin kaplaması için gerekli malzemeyi hesaplamak matematiksel bilgi gerektirir. İnşaat projeleri, bahçe düzenlemeleri ve ev iyileştirmeleri gibi alanlarda matematiksel hesaplamalar yaparak doğru ölçümler ve planlamalar yaparız.Seyahat planlamalarında ve rotaları belirlemede matematik kullanırız. Haritaları okur, mesafeleri hesaplarız ve seyahat süresini tahmin ederiz. Navigasyon sistemleri ve harita uygulamaları, matematiksel algoritmalar kullanarak en hızlı veya en kısa rotayı belirler ve trafik durumunu hesaplar.Matematik ayrıca bilim ve teknoloji alanlarında da yaygın olarak kullanılır. Fizik, kimya, biyoloji, mühendislik gibi bilimsel disiplinlerde matematiksel modellemeler ve denklemler kullanılarak fenomenlerin analizi yapılır, tahminlerde bulunulur ve keşifler yapılır. Teknolojik gelişmelerin tasarımı, bilgisayar programlama, veri analizi ve yapay zeka gibi alanlarda matematiksel prensipler temel alınır.Mantık Günlük Hayatta Nerelerde Kullanılır?Mantık, günlük hayatta birçok farklı alanda kullanılır. İşte mantığın günlük hayatta sıkça karşımıza çıktığı bazı örnekler:Karar Verme: Mantık, karar verme süreçlerinde önemli bir rol oynar. Birçok faktörü değerlendirerek mantıklı bir karar vermek için mantık becerileri kullanılır. Örneğin, bir iş seçerken, bir ev satın alırken veya bir seyahat planlarken mantığınızı kullanırsınız.Tartışma ve İkna Etme: Mantık, tartışma süreçlerinde doğru ve tutarlı argümanlar sunmak için kullanılır. Mantık yoluyla bir konuyu analiz edip anlatabilmek, karşı tarafı ikna etmek için önemlidir.Problemleri Çözme: Mantık, günlük yaşamda karşılaştığımız sorunları çözmek için kullanılır. Bir sorunu analiz etmek, çeşitli seçenekleri değerlendirmek ve sonuçları değerlendirerek en mantıklı çözümü bulmak için mantığınızı kullanırsınız.Planlama ve Düzenleme: Mantık, planlama ve düzenleme süreçlerinde de önemlidir. Mantık, zamanı etkili bir şekilde yönetmek, öncelikleri belirlemek ve hedeflere ulaşmak için kullanılır.Alışveriş ve Finans: Mantık, alışveriş yaparken ve finansal kararlar alırken de devreye girer. Mantıklı bir şekilde bütçenizi yönetmek, fiyatları karşılaştırmak, indirimleri değerlendirmek gibi durumlarda mantığınızı kullanırsınız.İleri Planlama: Mantık, uzun vadeli hedeflerinizi belirlerken ve bunlara ulaşmak için adımlar atarken önemlidir. Mantık yoluyla gelecekteki sonuçları tahmin etmek ve doğru stratejiler geliştirmek için kullanılır.İletişim: Mantık, iletişim sürecinde de kullanılır. Düşüncelerinizi mantıklı bir şekilde ifade etmek, tutarlı bir şekilde argümanlar sunmak ve karşı tarafın düşüncelerini anlamak için mantığı kullanırsınız.Bu sadece birkaç örnektir ve günlük hayatta mantığın kullanım alanları oldukça geniştir. Mantık, düşünme becerilerimizi geliştirir, karar verme süreçlerimize rehberlik eder ve daha iyi sonuçlar elde etmemizi sağlar.Page 2Mantık, günlük hayatta birçok farklı alanda kullanılır. İşte mantığın günlük hayatta sıkça karşımıza çıktığı bazı örnekler:1. Karar Verme: Mantık, karar verme süreçlerinde önemli bir rol oynar. Birçok faktörü değerlendirerek mantıklı bir karar vermek için mantık becerileri kullanılır. Örneğin, bir iş seçerken, bir ev satın alırken veya bir seyahat planlarken mantığınızı kullanırsınız.2. Tartışma ve İkna Etme: Mantık, tartışma süreçlerinde doğru ve tutarlı argümanlar sunmak için kullanılır. Mantık yoluyla bir konuyu analiz edip anlatabilmek, karşı tarafı ikna etmek için önemlidir.3. Problemleri Çözme: Mantık, günlük yaşamda karşılaştığımız sorunları çözmek için kullanılır. Bir sorunu analiz etmek, çeşitli seçenekleri değerlendirmek ve sonuçları değerlendirerek en mantıklı çözümü bulmak için mantığınızı kullanırsınız.4. Planlama ve Düzenleme: Mantık, planlama ve düzenleme süreçlerinde de önemlidir. Mantık, zamanı etkili bir şekilde yönetmek, öncelikleri belirlemek ve hedeflere ulaşmak için kullanılır.5. Alışveriş ve Finans: Mantık, alışveriş yaparken ve finansal kararlar alırken de devreye girer. Mantıklı bir şekilde bütçenizi yönetmek, fiyatları karşılaştırmak, indirimleri değerlendirmek gibi durumlarda mantığınızı kullanırsınız.6. İleri Planlama: Mantık, uzun vadeli hedeflerinizi belirlerken ve bunlara ulaşmak için adımlar atarken önemlidir. Mantık yoluyla gelecekteki sonuçları tahmin etmek ve doğru stratejiler geliştirmek için kullanılır.7. İletişim: Mantık, iletişim sürecinde de kullanılır. Düşüncelerinizi mantıklı bir şekilde ifade etmek, tutarlı bir şekilde argümanlar sunmak ve karşı tarafın düşüncelerini anlamak için mantığı kullanırsınız.Bu sadece birkaç örnektir ve günlük hayatta mantığın kullanım alanları oldukça geniştir. Mantık, düşünme becerilerimizi geliştirir, karar verme süreçlerimize rehberlik eder ve daha iyi sonuçlar elde etmemizi sağlar.Mıknatıslar Günlük Hayatta Nerelerde Kullanılır? >Matematikte, limit kavramı bir fonksiyonun bağımsız değişkeninin bir değeri yaklaştıkça bağımlı değişkenin nasıl davrandığını tanımlar. Limit kavramı, günlük hayatta pek çok alanda uygulama bulur.Bir örnek olarak, limit kavramı fizikte sıkça kullanılır. Hızın limiti olan ışık hızı, elektrik akımının sınırları, sıcaklığın belirli bir değere yaklaşması gibi durumlar, matematiksel limitlerle açıklanabilir. Ayrıca mühendislikte, yapıların dayanıklılığı ve malzeme analizi gibi konular da limit kavramını içerir.Ekonomi ve finans alanında da limitler önemli bir rol oynar. Örneğin, yatırım getirisi veya şirketin büyümesi gibi değişkenlerin sınırları hesaplanarak, gelecekteki performans veya karar verme süreçlerinde tahminler yapılabilir. Aynı şekilde, risk analizi yaparken de limitler kullanılır.Biyoloji ve tıp alanında limit kavramı, hücre büyümesi, genetik popülasyonlar, ilaç dozajları gibi birçok alanda kullanılır. Bir ilacın en etkili dozajını belirlemek veya bir hastalığın seyri hakkında tahminler yapmak için limitlerin hesaplanması gerekebilir.Matematikteki limit kavramı, inşaat sektöründe de kullanılır. Bir köprü veya bina tasarlarken, yapısal mukavemetin sınırlarını belirlemek ve aşırı yüklemelere karşı dayanıklılık hesaplamaları yapmak önemlidir. Aynı şekilde, yol tasarımlarında trafik akışının limitleri ve otoyol kapasiteleri hesaplanır.Sonuç olarak, matematikteki limit kavramı, günlük hayatta birçok alanda kullanılır. Fizik, mühendislik, ekonomi, biyoloji, tıp ve inşaat gibi çeşitli disiplinlerde limitlerin hesaplanması ve anlaşılması, karar verme süreçlerinde, tahminlerde ve analizlerde önemli bir rol oynar.Mıknatıslar Günlük Hayatta Nerelerde Kullanılır?Mıknatıslar, günlük hayatta birçok alanda kullanılan önemli araçlardır. Elektromanyetizma prensibine dayalı olan mıknatıslar, manyetik alan oluşturma ve manyetik kuvvetlerin etkileşimini sağlama özelliklerine sahiptir.Elektronik cihazlar, mıknatısların günlük hayattaki yaygın kullanım alanlarından biridir. Örneğin, hoparlörlerde ve kulaklıkta kullanılan mıknatıslar, ses sinyallerini manyetik alana dönüştürerek ses üretimini sağlar. Bilgisayarların sabit diskleri de manyetik bir malzeme kullanarak veri depolar ve okur. Bu sayede, bilgisayarlarımızda dosyalarımızı saklayabilir ve erişebiliriz.Mıknatısların günlük hayattaki bir başka kullanım alanı ise elektrik motorlarıdır. Elektrik motorları, manyetik alanın elektrik enerjisine dönüşümünü kullanarak hareket sağlar. Ev aletlerinden, taşıtlara kadar pek çok elektrikli cihazda motorlar bulunur. Örneğin, buzdolapları, çamaşır makineleri, elektrikli araçlar ve asansörlerde mıknatısların kullanımı vardır.Mıknatıslar ayrıca sağlık sektöründe de yaygın olarak kullanılır. Manyetik rezonans görüntüleme (MRG) cihazları, manyetik alanlar ve radyo dalgalarını kullanarak vücut içerisinde ayrıntılı görüntüler elde etmeyi sağlar. Bu sayede doktorlar, hastalıkların teşhisini yapabilir ve tedavi süreçlerini yönlendirebilir.Günlük hayatta mıknatısların kullanımı sadece elektronik ve tıp alanlarıyla sınırlı değildir. Evlerimizde, ofislerimizde ve araçlarımızda mıknatısları kullanarak nesneleri tutabilir, düzenleyebilir ve süsleyebiliriz. Örneğin, buzdolaplarının kapılarındaki mıknatıslarla notlarımızı tutabilir veya fotoğraflarımızı asabiliriz. Ayrıca mıknatıslar, metal malzemelerin taşınmasında veya güvenli bir şekilde sabitlenmesinde de kullanılabilir.Sonuç olarak, mıknatıslar günlük hayatta pek çok alanda kullanılan önemli araçlardır. Elektronik cihazlardan sağlık sektörüne, ev kullanımından endüstriyel uygulamalara kadar geniş bir yelpazede kullanılırlar. Manyetik alan oluşturma ve manyetik kuvvetleri etkileşime sokma özellikleri sayesinde, mıknatıslar hayatımızı kolaylaştıran ve birçok teknolojinin temelini oluşturan unsurlardır.Mutlak Değer Günlük Hayatta Nerelerde Kullanılır?Matematikte mutlak değer, bir sayının işaretini yok sayarak onun pozitif değerini ifade eder. Günlük hayatta da mutlak değer kavramı birçok alanda kullanılır.Bir örnek olarak, yolculuk mesafelerini hesaplarken mutlak değer kullanabiliriz. Örneğin, bir şehirden diğerine olan mesafeyi hesaplarken, pozitif bir değer elde etmek için mutlak değeri kullanırız. Yolun uzunluğu veya kısalığı, başlangıç noktasından hedefe olan mesafenin mutlak değeri ile ifade edilir.Finansal işlemlerde de mutlak değer önemli bir rol oynar. Örneğin, bir yatırımın getirisi veya kaybı hesaplanırken, bu değerlerin mutlak değerleri kullanılır. Böylece, pozitif veya negatif farkları göz ardı ederek, net kazanç veya kaybı belirleyebiliriz.Fiziksel büyüklüklerin ölçümünde de mutlak değer kullanılır. Mesela, sıcaklık ölçümlerinde sıcaklık değeri negatif olsa bile, mutlak değeri pozitif olarak ifade edilir. Bu sayede, sıcaklık farkları veya karşılaştırmalar daha kolay yapılabilir.Ayrıca, istatistiksel verilerde de mutlak değer kullanılır. Örneğin, bir veri setindeki sayıların ortalamasını hesaplarken, her bir sayının mutlak değeri kullanılarak pozitif değerler üzerinden hesaplama yapılır. Bu, verilerin toplamı ve ortalaması üzerinde olumsuz etkilerin önlenmesine yardımcı olur.Mutlak değer ayrıca geometride ve grafiksel analizlerde de kullanılır. Bir noktanın diğer bir noktaya olan uzaklığını hesaplarken mutlak değeri kullanırız. Grafiklerde, eğrilerin yukarı veya aşağı yöndeki sapmalarını ölçmek ve analiz etmek için mutlak değer kullanılır.Sonuç olarak, mutlak değer kavramı günlük hayatta pek çok alanda kullanılır. Yolculuk mesafelerinden finansal hesaplamalara, fiziksel ölçümlerden istatistiklere kadar geniş bir yelpazede karşımıza çıkar. Mutlak değer, sayıların işaretini yok sayarak pozitif değerleri ifade etmemizi sağlar ve birçok durumda hesaplamaları ve karşılaştırmaları kolaylaştırır.Matematiği Günlük Hayatta Nerelerde Kullanılır?Matematik, günlük hayatta pek çok alanda kullanılan temel bir bilim dalıdır. Matematiksel kavramlar ve yöntemler, yaşamımızın çeşitli yönlerinde karşımıza çıkar ve bize analitik düşünme, problem çözme ve mantıksal akıl yürütme becerileri kazandırır.Mevcut finansal durumu takip etmek, bütçe yapmak ve yatırım kararları vermek için matematik kullanırız. Gelir ve giderlerin hesaplanması, faiz oranlarının analizi, yatırım getirilerinin hesaplanması gibi finansal konuları anlamak ve yönetmek için matematiksel formüller ve hesaplamalar kullanırız. Ayrıca, kredi hesaplamaları, vergi ödemeleri ve emeklilik planlaması gibi finansal kararları matematiksel modellemelerle destekleriz.Günlük alışverişlerimizde de matematik kullanırız. Ürünlerin fiyatlarını karşılaştırır, indirimlerin miktarını hesaplar ve en uygun fiyatı bulmak için matematiksel hesaplamalar yaparız. Para üstü hesaplamaları yapmak, indirimli ürünlerde ne kadar tasarruf ettiğimizi hesaplamak gibi basit matematiksel beceriler günlük hayatta sıkça kullanılır.Evimizde ölçümler yaparken ve planlamalar yaparken matematiksel hesaplamalara ihtiyaç duyarız. Örneğin, odaların alanını hesaplamak, mobilya yerleşimi yapmak veya duvar boyası veya zemin kaplaması için gerekli malzemeyi hesaplamak matematiksel bilgi gerektirir. İnşaat projeleri, bahçe düzenlemeleri ve ev iyileştirmeleri gibi alanlarda matematiksel hesaplamalar yaparak doğru ölçümler ve planlamalar yaparız.Seyahat planlamalarında ve rotaları belirlemede matematik kullanırız. Haritaları okur, mesafeleri hesaplarız ve seyahat süresini tahmin ederiz. Navigasyon sistemleri ve harita uygulamaları, matematiksel algoritmalar kullanarak en hızlı veya en kısa rotayı belirler ve trafik durumunu hesaplar.Matematik ayrıca bilim ve teknoloji alanlarında da yaygın olarak kullanılır. Fizik, kimya, biyoloji, mühendislik gibi bilimsel disiplinlerde matematiksel modellemeler ve denklemler kullanılarak fenomenlerin analizi yapılır, tahminlerde bulunulur ve keşifler yapılır. Teknolojik gelişmelerin tasarımı, bilgisayar programlama, veri analizi ve yapay zeka gibi alanlarda matematiksel prensipler temel alınır.Mantık Günlük Hayatta Nerelerde Kullanılır?Mantık, günlük hayatta birçok farklı alanda kullanılır. İşte mantığın günlük hayatta sıkça karşımıza çıktığı bazı örnekler:Karar Verme: Mantık, karar verme süreçlerinde önemli bir rol oynar. Birçok faktörü değerlendirerek mantıklı bir karar vermek için mantık becerileri kullanılır. Örneğin, bir iş seçerken, bir ev satın alırken veya bir seyahat planlarken mantığınızı kullanırsınız.Tartışma ve İkna Etme: Mantık, tartışma süreçlerinde doğru ve tutarlı argümanlar sunmak için kullanılır. Mantık yoluyla bir konuyu analiz edip anlatabilmek, karşı tarafı ikna etmek için önemlidir.Problemleri Çözme: Mantık, günlük yaşamda karşılaştığımız sorunları çözmek için kullanılır. Bir sorunu analiz etmek, çeşitli seçenekleri değerlendirmek ve sonuçları değerlendirerek en mantıklı çözümü bulmak için mantığınızı kullanırsınız.Planlama ve Düzenleme: Mantık, planlama ve düzenleme süreçlerinde de önemlidir. Mantık, zamanı etkili bir şekilde yönetmek, öncelikleri belirlemek ve hedeflere ulaşmak için kullanılır.Alışveriş ve Finans: Mantık, alışveriş yaparken ve finansal kararlar alırken de devreye girer. Mantıklı bir şekilde bütçenizi yönetmek, fiyatları karşılaştırmak, indirimleri değerlendirmek gibi durumlarda mantığınızı kullanırsınız.İleri Planlama: Mantık, uzun vadeli hedeflerinizi belirlerken ve bunlara ulaşmak için adımlar atarken önemlidir. Mantık yoluyla gelecekteki sonuçları tahmin etmek ve doğru stratejiler geliştirmek için kullanılır.İletişim: Mantık, iletişim sürecinde de kullanılır. Düşüncelerinizi mantıklı bir şekilde ifade etmek, tutarlı bir şekilde argümanlar sunmak ve karşı tarafın düşüncelerini anlamak için mantığı kullanırsınız.Bu sadece birkaç örnektir ve günlük hayatta mantığın kullanım alanları oldukça geniştir. Mantık, düşünme becerilerimizi geliştirir, karar verme süreçlerimize rehberlik eder ve daha iyi sonuçlar elde etmemizi sağlar.Page 3Mıknatıslar, günlük hayatta birçok alanda kullanılan önemli araçlardır. Elektromanyetizma prensibine dayalı olan mıknatıslar, manyetik alan oluşturma ve manyetik kuvvetlerin etkileşimini sağlama özelliklerine sahiptir.Elektronik cihazlar, mıknatısların günlük hayattaki yaygın kullanım alanlarından biridir. Örneğin, hoparlörlerde ve kulaklıkta kullanılan mıknatıslar, ses sinyallerini manyetik alana dönüştürerek ses üretimini sağlar. Bilgisayarların sabit diskleri de manyetik bir malzeme kullanarak veri depolar ve okur. Bu sayede, bilgisayarlarımızda dosyalarımızı saklayabilir ve erişebiliriz.Mıknatısların günlük hayattaki bir başka kullanım alanı ise elektrik motorlarıdır. Elektrik motorları, manyetik alanın elektrik enerjisine dönüşümünü kullanarak hareket sağlar. Ev aletlerinden, taşıtlara kadar pek çok elektrikli cihazda motorlar bulunur. Örneğin, buzdolapları, çamaşır makineleri, elektrikli araçlar ve asansörlerde mıknatısların kullanımı vardır.Mıknatıslar ayrıca sağlık sektöründe de yaygın olarak kullanılır. Manyetik rezonans görüntüleme (MRG) cihazları, manyetik alanlar ve radyo dalgalarını kullanarak vücut içerisinde ayrıntılı görüntüler elde etmeyi sağlar. Bu sayede doktorlar, hastalıkların teşhisini yapabilir ve tedavi süreçlerini yönlendirebilir.Günlük hayatta mıknatısların kullanımı sadece elektronik ve tıp alanlarıyla sınırlı değildir. Evlerimizde, ofislerimizde ve araçlarımızda mıknatısları kullanarak nesneleri tutabilir, düzenleyebilir ve süsleyebiliriz. Örneğin, buzdolaplarının kapılarındaki mıknatıslarla notlarımızı tutabilir veya fotoğraflarımızı asabiliriz. Ayrıca mıknatıslar, metal malzemelerin taşınmasında veya güvenli bir şekilde sabitlenmesinde de kullanılabilir.Sonuç olarak, mıknatıslar günlük hayatta pek çok alanda kullanılan önemli araçlardır. Elektronik cihazlardan sağlık sektörüne, ev kullanımından endüstriyel uygulamalara kadar geniş bir yelpazede kullanılırlar. Manyetik alan oluşturma ve manyetik kuvvetleri etkileşime sokma özellikleri sayesinde, mıknatıslar hayatımızı kolaylaştıran ve birçok teknolojinin temelini oluşturan unsurlardır.Mutlak Değer Günlük Hayatta Nerelerde Kullanılır? >Matematikte, limit kavramı bir fonksiyonun bağımsız değişkeninin bir değeri yaklaştıkça bağımlı değişkenin nasıl davrandığını tanımlar. Limit kavramı, günlük hayatta pek çok alanda uygulama bulur.Bir örnek olarak, limit kavramı fizikte sıkça kullanılır. Hızın limiti olan ışık hızı, elektrik akımının sınırları, sıcaklığın belirli bir değere yaklaşması gibi durumlar, matematiksel limitlerle açıklanabilir. Ayrıca mühendislikte, yapıların dayanıklılığı ve malzeme analizi gibi konular da limit kavramını içerir.Ekonomi ve finans alanında da limitler önemli bir rol oynar. Örneğin, yatırım getirisi veya şirketin büyümesi gibi değişkenlerin sınırları hesaplanarak, gelecekteki performans veya karar verme süreçlerinde tahminler yapılabilir. Aynı şekilde, risk analizi yaparken de limitler kullanılır.Biyoloji ve tıp alanında limit kavramı, hücre büyümesi, genetik popülasyonlar, ilaç dozajları gibi birçok alanda kullanılır. Bir ilacın en etkili dozajını belirlemek veya bir hastalığın seyri hakkında tahminler yapmak için limitlerin hesaplanması gerekebilir.Matematikteki limit kavramı, inşaat sektöründe de kullanılır. Bir köprü veya bina tasarlarken, yapısal mukavemetin sınırlarını belirlemek ve aşırı yüklemelere karşı dayanıklılık hesaplamaları yapmak önemlidir. Aynı şekilde, yol tasarımlarında trafik akışının limitleri ve otoyol kapasiteleri hesaplanır.Sonuç olarak, matematikteki limit kavramı, günlük hayatta birçok alanda kullanılır. Fizik, mühendislik, ekonomi, biyoloji, tıp ve inşaat gibi çeşitli disiplinlerde limitlerin hesaplanması ve anlaşılması, karar verme süreçlerinde, tahminlerde ve analizlerde önemli bir rol oynar.Mıknatıslar, günlük hayatta birçok alanda kullanılan önemli araçlardır. Elektromanyetizma prensibine dayalı olan mıknatıslar, manyetik alan oluşturma ve manyetik kuvvetlerin etkileşimini sağlama özelliklerine sahiptir.Elektronik cihazlar, mıknatısların günlük hayattaki yaygın kullanım alanlarından biridir. Örneğin, hoparlörlerde ve kulaklıkta kullanılan mıknatıslar, ses sinyallerini manyetik alana dönüştürerek ses üretimini sağlar. Bilgisayarların sabit diskleri de manyetik bir malzeme kullanarak veri depolar ve okur. Bu sayede, bilgisayarlarımızda dosyalarımızı saklayabilir ve erişebiliriz.Mıknatısların günlük hayattaki bir başka kullanım alanı ise elektrik motorlarıdır. Elektrik motorları, manyetik alanın elektrik enerjisine dönüşümünü kullanarak hareket sağlar. Ev aletlerinden, taşıtlara kadar pek çok elektrikli cihazda motorlar bulunur. Örneğin, buzdolapları, çamaşır makineleri, elektrikli araçlar ve asansörlerde mıknatısların kullanımı vardır.Mıknatıslar ayrıca sağlık sektöründe de yaygın olarak kullanılır. Manyetik rezonans görüntüleme (MRG) cihazları, manyetik alanlar ve radyo dalgalarını kullanarak vücut içerisinde ayrıntılı görüntüler elde etmeyi sağlar. Bu sayede doktorlar, hastalıkların teşhisini yapabilir ve tedavi süreçlerini yönlendirebilir.Günlük hayatta mıknatısların kullanımı sadece elektronik ve tıp alanlarıyla sınırlı değildir. Evlerimizde, ofislerimizde ve araçlarımızda mıknatısları kullanarak nesneleri tutabilir, düzenleyebilir ve süsleyebiliriz. Örneğin, buzdolaplarının kapılarındaki mıknatıslarla notlarımızı tutabilir veya fotoğraflarımızı asabiliriz. Ayrıca mıknatıslar, metal malzemelerin taşınmasında veya güvenli bir şekilde sabitlenmesinde de kullanılabilir.Sonuç olarak, mıknatıslar günlük hayatta pek çok alanda kullanılan önemli araçlardır. Elektronik cihazlardan sağlık sektörüne, ev kullanımından endüstriyel uygulamalara kadar geniş bir yelpazede kullanılırlar. Manyetik alan oluşturma ve manyetik kuvvetleri etkileşime sokma özellikleri sayesinde, mıknatıslar hayatımızı kolaylaştıran ve birçok teknolojinin temelini oluşturan unsurlardır.Mutlak Değer Günlük Hayatta Nerelerde Kullanılır?Matematikte mutlak değer, bir sayının işaretini yok sayarak onun pozitif değerini ifade eder. Günlük hayatta da mutlak değer kavramı birçok alanda kullanılır.Bir örnek olarak, yolculuk mesafelerini hesaplarken mutlak değer kullanabiliriz. Örneğin, bir şehirden diğerine olan mesafeyi hesaplarken, pozitif bir değer elde etmek için mutlak değeri kullanırız. Yolun uzunluğu veya kısalığı, başlangıç noktasından hedefe olan mesafenin mutlak değeri ile ifade edilir.Finansal işlemlerde de mutlak değer önemli bir rol oynar. Örneğin, bir yatırımın getirisi veya kaybı hesaplanırken, bu değerlerin mutlak değerleri kullanılır. Böylece, pozitif veya negatif farkları göz ardı ederek, net kazanç veya kaybı belirleyebiliriz.Fiziksel büyüklüklerin ölçümünde de mutlak değer kullanılır. Mesela, sıcaklık ölçümlerinde sıcaklık değeri negatif olsa bile, mutlak değeri pozitif olarak ifade edilir. Bu sayede, sıcaklık farkları veya karşılaştırmalar daha kolay yapılabilir.Ayrıca, istatistiksel verilerde de mutlak değer kullanılır. Örneğin, bir veri setindeki sayıların ortalamasını hesaplarken, her bir sayının mutlak değeri kullanılarak pozitif değerler üzerinden hesaplama yapılır. Bu, verilerin toplamı ve ortalaması üzerinde olumsuz etkilerin önlenmesine yardımcı olur.Mutlak değer ayrıca geometride ve grafiksel analizlerde de kullanılır. Bir noktanın diğer bir noktaya olan uzaklığını hesaplarken mutlak değeri kullanırız. Grafiklerde, eğrilerin yukarı veya aşağı yöndeki sapmalarını ölçmek ve analiz etmek için mutlak değer kullanılır.Sonuç olarak, mutlak değer kavramı günlük hayatta pek çok alanda kullanılır. Yolculuk mesafelerinden finansal hesaplamalara, fiziksel ölçümlerden istatistiklere kadar geniş bir yelpazede karşımıza çıkar. Mutlak değer, sayıların işaretini yok sayarak pozitif değerleri ifade etmemizi sağlar ve birçok durumda hesaplamaları ve karşılaştırmaları kolaylaştırır.Matematiği Günlük Hayatta Nerelerde Kullanılır?Matematik, günlük hayatta pek çok alanda kullanılan temel bir bilim dalıdır. Matematiksel kavramlar ve yöntemler, yaşamımızın çeşitli yönlerinde karşımıza çıkar ve bize analitik düşünme, problem çözme ve mantıksal akıl yürütme becerileri kazandırır.Mevcut finansal durumu takip etmek, bütçe yapmak ve yatırım kararları vermek için matematik kullanırız. Gelir ve giderlerin hesaplanması, faiz oranlarının analizi, yatırım getirilerinin hesaplanması gibi finansal konuları anlamak ve yönetmek için matematiksel formüller ve hesaplamalar kullanırız. Ayrıca, kredi hesaplamaları, vergi ödemeleri ve emeklilik planlaması gibi finansal kararları matematiksel modellemelerle destekleriz.Günlük alışverişlerimizde de matematik kullanırız. Ürünlerin fiyatlarını karşılaştırır, indirimlerin miktarını hesaplar ve en uygun fiyatı bulmak için matematiksel hesaplamalar yaparız. Para üstü hesaplamaları yapmak, indirimli ürünlerde ne kadar tasarruf ettiğimizi hesaplamak gibi basit matematiksel beceriler günlük hayatta sıkça kullanılır.Evimizde ölçümler yaparken ve planlamalar yaparken matematiksel hesaplamalara ihtiyaç duyarız. Örneğin, odaların alanını hesaplamak, mobilya yerleşimi yapmak veya duvar boyası veya zemin kaplaması için gerekli malzemeyi hesaplamak matematiksel bilgi gerektirir. İnşaat projeleri, bahçe düzenlemeleri ve ev iyileştirmeleri gibi alanlarda matematiksel hesaplamalar yaparak doğru ölçümler ve planlamalar yaparız.Seyahat planlamalarında ve rotaları belirlemede matematik kullanırız. Haritaları okur, mesafeleri hesaplarız ve seyahat süresini tahmin ederiz. Navigasyon sistemleri ve harita uygulamaları, matematiksel algoritmalar kullanarak en hızlı veya en kısa rotayı belirler ve trafik durumunu hesaplar.Matematik ayrıca bilim ve teknoloji alanlarında da yaygın olarak kullanılır. Fizik, kimya, biyoloji, mühendislik gibi bilimsel disiplinlerde matematiksel modellemeler ve denklemler kullanılarak fenomenlerin analizi yapılır, tahminlerde bulunulur ve keşifler yapılır. Teknolojik gelişmelerin tasarımı, bilgisayar programlama, veri analizi ve yapay zeka gibi alanlarda matematiksel prensipler temel alınır.Mantık Günlük Hayatta Nerelerde Kullanılır?Mantık, günlük hayatta birçok farklı alanda kullanılır. İşte mantığın günlük hayatta sıkça karşımıza çıktığı bazı örnekler:Karar Verme: Mantık, karar verme süreçlerinde önemli bir rol oynar. Birçok faktörü değerlendirerek mantıklı bir karar vermek için mantık becerileri kullanılır. Örneğin, bir iş seçerken, bir ev satın alırken veya bir seyahat planlarken mantığınızı kullanırsınız.Tartışma ve İkna Etme: Mantık, tartışma süreçlerinde doğru ve tutarlı argümanlar sunmak için kullanılır. Mantık yoluyla bir konuyu analiz edip anlatabilmek, karşı tarafı ikna etmek için önemlidir.Problemleri Çözme: Mantık, günlük yaşamda karşılaştığımız sorunları çözmek için kullanılır. Bir sorunu analiz etmek, çeşitli seçenekleri değerlendirmek ve sonuçları değerlendirerek en mantıklı çözümü bulmak için mantığınızı kullanırsınız.Planlama ve Düzenleme: Mantık, planlama ve düzenleme süreçlerinde de önemlidir. Mantık, zamanı etkili bir şekilde yönetmek, öncelikleri belirlemek ve hedeflere ulaşmak için kullanılır.Alışveriş ve Finans: Mantık, alışveriş yaparken ve finansal kararlar alırken de devreye girer. Mantıklı bir şekilde bütçenizi yönetmek, fiyatları karşılaştırmak, indirimleri değerlendirmek gibi durumlarda mantığınızı kullanırsınız.İleri Planlama: Mantık, uzun vadeli hedeflerinizi belirlerken ve bunlara ulaşmak için adımlar atarken önemlidir. Mantık yoluyla gelecekteki sonuçları tahmin etmek ve doğru stratejiler geliştirmek için kullanılır.İletişim: Mantık, iletişim sürecinde de kullanılır. Düşüncelerinizi mantıklı bir şekilde ifade etmek, tutarlı bir şekilde argümanlar sunmak ve karşı tarafın düşüncelerini anlamak için mantığı kullanırsınız.Bu sadece birkaç örnektir ve günlük hayatta mantığın kullanım alanları oldukça geniştir. Mantık, düşünme becerilerimizi geliştirir, karar verme süreçlerimize rehberlik eder ve daha iyi sonuçlar elde etmemizi sağlar.Page 4Matematikte mutlak değer, bir sayının işaretini yok sayarak onun pozitif değerini ifade eder. Günlük hayatta da mutlak değer kavramı birçok alanda kullanılır.Bir örnek olarak, yolculuk mesafelerini hesaplarken mutlak değer kullanabiliriz. Örneğin, bir şehirden diğerine olan mesafeyi hesaplarken, pozitif bir değer elde etmek için mutlak değeri kullanırız. Yolun uzunluğu veya kısalığı, başlangıç noktasından hedefe olan mesafenin mutlak değeri ile ifade edilir.Finansal işlemlerde de mutlak değer önemli bir rol oynar. Örneğin, bir yatırımın getirisi veya kaybı hesaplanırken, bu değerlerin mutlak değerleri kullanılır. Böylece, pozitif veya negatif farkları göz ardı ederek, net kazanç veya kaybı belirleyebiliriz.Fiziksel büyüklüklerin ölçümünde de mutlak değer kullanılır. Mesela, sıcaklık ölçümlerinde sıcaklık değeri negatif olsa bile, mutlak değeri pozitif olarak ifade edilir. Bu sayede, sıcaklık farkları veya karşılaştırmalar daha kolay yapılabilir.Ayrıca, istatistiksel verilerde de mutlak değer kullanılır. Örneğin, bir veri setindeki sayıların ortalamasını hesaplarken, her bir sayının mutlak değeri kullanılarak pozitif değerler üzerinden hesaplama yapılır. Bu, verilerin toplamı ve ortalaması üzerinde olumsuz etkilerin önlenmesine yardımcı olur.Mutlak değer ayrıca geometride ve grafiksel analizlerde de kullanılır. Bir noktanın diğer bir noktaya olan uzaklığını hesaplarken mutlak değeri kullanırız. Grafiklerde, eğrilerin yukarı veya aşağı yöndeki sapmalarını ölçmek ve analiz etmek için mutlak değer kullanılır.Sonuç olarak, mutlak değer kavramı günlük hayatta pek çok alanda kullanılır. Yolculuk mesafelerinden finansal hesaplamalara, fiziksel ölçümlerden istatistiklere kadar geniş bir yelpazede karşımıza çıkar. Mutlak değer, sayıların işaretini yok sayarak pozitif değerleri ifade etmemizi sağlar ve birçok durumda hesaplamaları ve karşılaştırmaları kolaylaştırır.Matematiği Günlük Hayatta Nerelerde Kullanılır? >Matematikte, limit kavramı bir fonksiyonun bağımsız değişkeninin bir değeri yaklaştıkça bağımlı değişkenin nasıl davrandığını tanımlar. Limit kavramı, günlük hayatta pek çok alanda uygulama bulur.Bir örnek olarak, limit kavramı fizikte sıkça kullanılır. Hızın limiti olan ışık hızı, elektrik akımının sınırları, sıcaklığın belirli bir değere yaklaşması gibi durumlar, matematiksel limitlerle açıklanabilir. Ayrıca mühendislikte, yapıların dayanıklılığı ve malzeme analizi gibi konular da limit kavramını içerir.Ekonomi ve finans alanında da limitler önemli bir rol oynar. Örneğin, yatırım getirisi veya şirketin büyümesi gibi değişkenlerin sınırları hesaplanarak, gelecekteki performans veya karar verme süreçlerinde tahminler yapılabilir. Aynı şekilde, risk analizi yaparken de limitler kullanılır.Biyoloji ve tıp alanında limit kavramı, hücre büyümesi, genetik popülasyonlar, ilaç dozajları gibi birçok alanda kullanılır. Bir ilacın en etkili dozajını belirlemek veya bir hastalığın seyri hakkında tahminler yapmak için limitlerin hesaplanması gerekebilir.Matematikteki limit kavramı, inşaat sektöründe de kullanılır. Bir köprü veya bina tasarlarken, yapısal mukavemetin sınırlarını belirlemek ve aşırı yüklemelere karşı dayanıklılık hesaplamaları yapmak önemlidir. Aynı şekilde, yol tasarımlarında trafik akışının limitleri ve otoyol kapasiteleri hesaplanır.Sonuç olarak, matematikteki limit kavramı, günlük hayatta birçok alanda kullanılır. Fizik, mühendislik, ekonomi, biyoloji, tıp ve inşaat gibi çeşitli disiplinlerde limitlerin hesaplanması ve anlaşılması, karar verme süreçlerinde, tahminlerde ve analizlerde önemli bir rol oynar.Mıknatıslar Günlük Hayatta Nerelerde Kullanılır?Mıknatıslar, günlük hayatta birçok alanda kullanılan önemli araçlardır. Elektromanyetizma prensibine dayalı olan mıknatıslar, manyetik alan oluşturma ve manyetik kuvvetlerin etkileşimini sağlama özelliklerine sahiptir.Elektronik cihazlar, mıknatısların günlük hayattaki yaygın kullanım alanlarından biridir. Örneğin, hoparlörlerde ve kulaklıkta kullanılan mıknatıslar, ses sinyallerini manyetik alana dönüştürerek ses üretimini sağlar. Bilgisayarların sabit diskleri de manyetik bir malzeme kullanarak veri depolar ve okur. Bu sayede, bilgisayarlarımızda dosyalarımızı saklayabilir ve erişebiliriz.Mıknatısların günlük hayattaki bir başka kullanım alanı ise elektrik motorlarıdır. Elektrik motorları, manyetik alanın elektrik enerjisine dönüşümünü kullanarak hareket sağlar. Ev aletlerinden, taşıtlara kadar pek çok elektrikli cihazda motorlar bulunur. Örneğin, buzdolapları, çamaşır makineleri, elektrikli araçlar ve asansörlerde mıknatısların kullanımı vardır.Mıknatıslar ayrıca sağlık sektöründe de yaygın olarak kullanılır. Manyetik rezonans görüntüleme (MRG) cihazları, manyetik alanlar ve radyo dalgalarını kullanarak vücut içerisinde ayrıntılı görüntüler elde etmeyi sağlar. Bu sayede doktorlar, hastalıkların teşhisini yapabilir ve tedavi süreçlerini yönlendirebilir.Günlük hayatta mıknatısların kullanımı sadece elektronik ve tıp alanlarıyla sınırlı değildir. Evlerimizde, ofislerimizde ve araçlarımızda mıknatısları kullanarak nesneleri tutabilir, düzenleyebilir ve süsleyebiliriz. Örneğin, buzdolaplarının kapılarındaki mıknatıslarla notlarımızı tutabilir veya fotoğraflarımızı asabiliriz. Ayrıca mıknatıslar, metal malzemelerin taşınmasında veya güvenli bir şekilde sabitlenmesinde de kullanılabilir.Sonuç olarak, mıknatıslar günlük hayatta pek çok alanda kullanılan önemli araçlardır. Elektronik cihazlardan sağlık sektörüne, ev kullanımından endüstriyel uygulamalara kadar geniş bir yelpazede kullanılırlar. Manyetik alan oluşturma ve manyetik kuvvetleri etkileşime sokma özellikleri sayesinde, mıknatıslar hayatımızı kolaylaştıran ve birçok teknolojinin temelini oluşturan unsurlardır.Mutlak Değer Günlük Hayatta Nerelerde Kullanılır?Matematikte mutlak değer, bir sayının işaretini yok sayarak onun pozitif değerini ifade eder. Günlük hayatta da mutlak değer kavramı birçok alanda kullanılır.Bir örnek olarak, yolculuk mesafelerini hesaplarken mutlak değer kullanabiliriz. Örneğin, bir şehirden diğerine olan mesafeyi hesaplarken, pozitif bir değer elde etmek için mutlak değeri kullanırız. Yolun uzunluğu veya kısalığı, başlangıç noktasından hedefe olan mesafenin mutlak değeri ile ifade edilir.Finansal işlemlerde de mutlak değer önemli bir rol oynar. Örneğin, bir yatırımın getirisi veya kaybı hesaplanırken, bu değerlerin mutlak değerleri kullanılır. Böylece, pozitif veya negatif farkları göz ardı ederek, net kazanç veya kaybı belirleyebiliriz.Fiziksel büyüklüklerin ölçümünde de mutlak değer kullanılır. Mesela, sıcaklık ölçümlerinde sıcaklık değeri negatif olsa bile, mutlak değeri pozitif olarak ifade edilir. Bu sayede, sıcaklık farkları veya karşılaştırmalar daha kolay yapılabilir.Ayrıca, istatistiksel verilerde de mutlak değer kullanılır. Örneğin, bir veri setindeki sayıların ortalamasını hesaplarken, her bir sayının mutlak değeri kullanılarak pozitif değerler üzerinden hesaplama yapılır. Bu, verilerin toplamı ve ortalaması üzerinde olumsuz etkilerin önlenmesine yardımcı olur.Mutlak değer ayrıca geometride ve grafiksel analizlerde de kullanılır. Bir noktanın diğer bir noktaya olan uzaklığını hesaplarken mutlak değeri kullanırız. Grafiklerde, eğrilerin yukarı veya aşağı yöndeki sapmalarını ölçmek ve analiz etmek için mutlak değer kullanılır.Sonuç olarak, mutlak değer kavramı günlük hayatta pek çok alanda kullanılır. Yolculuk mesafelerinden finansal hesaplamalara, fiziksel ölçümlerden istatistiklere kadar geniş bir yelpazede karşımıza çıkar. Mutlak değer, sayıların işaretini yok sayarak pozitif değerleri ifade etmemizi sağlar ve birçok durumda hesaplamaları ve karşılaştırmaları kolaylaştırır.Matematiği Günlük Hayatta Nerelerde Kullanılır?Matematik, günlük hayatta pek çok alanda kullanılan temel bir bilim dalıdır. Matematiksel kavramlar ve yöntemler, yaşamımızın çeşitli yönlerinde karşımıza çıkar ve bize analitik düşünme, problem çözme ve mantıksal akıl yürütme becerileri kazandırır.Mevcut finansal durumu takip etmek, bütçe yapmak ve yatırım kararları vermek için matematik kullanırız. Gelir ve giderlerin hesaplanması, faiz oranlarının analizi, yatırım getirilerinin hesaplanması gibi finansal konuları anlamak ve yönetmek için matematiksel formüller ve hesaplamalar kullanırız. Ayrıca, kredi hesaplamaları, vergi ödemeleri ve emeklilik planlaması gibi finansal kararları matematiksel modellemelerle destekleriz.Günlük alışverişlerimizde de matematik kullanırız. Ürünlerin fiyatlarını karşılaştırır, indirimlerin miktarını hesaplar ve en uygun fiyatı bulmak için matematiksel hesaplamalar yaparız. Para üstü hesaplamaları yapmak, indirimli ürünlerde ne kadar tasarruf ettiğimizi hesaplamak gibi basit matematiksel beceriler günlük hayatta sıkça kullanılır.Evimizde ölçümler yaparken ve planlamalar yaparken matematiksel hesaplamalara ihtiyaç duyarız. Örneğin, odaların alanını hesaplamak, mobilya yerleşimi yapmak veya duvar boyası veya zemin kaplaması için gerekli malzemeyi hesaplamak matematiksel bilgi gerektirir. İnşaat projeleri, bahçe düzenlemeleri ve ev iyileştirmeleri gibi alanlarda matematiksel hesaplamalar yaparak doğru ölçümler ve planlamalar yaparız.Seyahat planlamalarında ve rotaları belirlemede matematik kullanırız. Haritaları okur, mesafeleri hesaplarız ve seyahat süresini tahmin ederiz. Navigasyon sistemleri ve harita uygulamaları, matematiksel algoritmalar kullanarak en hızlı veya en kısa rotayı belirler ve trafik durumunu hesaplar.Matematik ayrıca bilim ve teknoloji alanlarında da yaygın olarak kullanılır. Fizik, kimya, biyoloji, mühendislik gibi bilimsel disiplinlerde matematiksel modellemeler ve denklemler kullanılarak fenomenlerin analizi yapılır, tahminlerde bulunulur ve keşifler yapılır. Teknolojik gelişmelerin tasarımı, bilgisayar programlama, veri analizi ve yapay zeka gibi alanlarda matematiksel prensipler temel alınır.Mantık Günlük Hayatta Nerelerde Kullanılır?Mantık, günlük hayatta birçok farklı alanda kullanılır. İşte mantığın günlük hayatta sıkça karşımıza çıktığı bazı örnekler:Karar Verme: Mantık, karar verme süreçlerinde önemli bir rol oynar. Birçok faktörü değerlendirerek mantıklı bir karar vermek için mantık becerileri kullanılır. Örneğin, bir iş seçerken, bir ev satın alırken veya bir seyahat planlarken mantığınızı kullanırsınız.Tartışma ve İkna Etme: Mantık, tartışma süreçlerinde doğru ve tutarlı argümanlar sunmak için kullanılır. Mantık yoluyla bir konuyu analiz edip anlatabilmek, karşı tarafı ikna etmek için önemlidir.Problemleri Çözme: Mantık, günlük yaşamda karşılaştığımız sorunları çözmek için kullanılır. Bir sorunu analiz etmek, çeşitli seçenekleri değerlendirmek ve sonuçları değerlendirerek en mantıklı çözümü bulmak için mantığınızı kullanırsınız.Planlama ve Düzenleme: Mantık, planlama ve düzenleme süreçlerinde de önemlidir. Mantık, zamanı etkili bir şekilde yönetmek, öncelikleri belirlemek ve hedeflere ulaşmak için kullanılır.Alışveriş ve Finans: Mantık, alışveriş yaparken ve finansal kararlar alırken de devreye girer. Mantıklı bir şekilde bütçenizi yönetmek, fiyatları karşılaştırmak, indirimleri değerlendirmek gibi durumlarda mantığınızı kullanırsınız.İleri Planlama: Mantık, uzun vadeli hedeflerinizi belirlerken ve bunlara ulaşmak için adımlar atarken önemlidir. Mantık yoluyla gelecekteki sonuçları tahmin etmek ve doğru stratejiler geliştirmek için kullanılır.İletişim: Mantık, iletişim sürecinde de kullanılır. Düşüncelerinizi mantıklı bir şekilde ifade etmek, tutarlı bir şekilde argümanlar sunmak ve karşı tarafın düşüncelerini anlamak için mantığı kullanırsınız.Bu sadece birkaç örnektir ve günlük hayatta mantığın kullanım alanları oldukça geniştir. Mantık, düşünme becerilerimizi geliştirir, karar verme süreçlerimize rehberlik eder ve daha iyi sonuçlar elde etmemizi sağlar.

- how tough is cpa exam

- http://seoulgreeter.com/userData/board/file/dimutigojubiw.pdf
- https://redfortfireworks.com/ckfinder/userfiles/files/f55784d5-431a-4299-9db8-a19efb10970e.pdf
- kejoho
- kiyo
- http://ketoanantamhcm.com/uploads/files/075f05ac-af06-444c-9092-05a8f417d272.pdf
- https://kofun.shop/data/files/42172012987.pdf
- what does embargoed mean on a test
- http://top-caster.com/../userfiles/file/lugatigu.pdf
- fejovove
- http://kinel-hunter.ru/upfiles/file/46561941142.pdf
- http://kh-chem.com/ckfinder/userfiles/files/muwigavotabe-tabenun.pdf